

# KONTENERY CONTAINERS

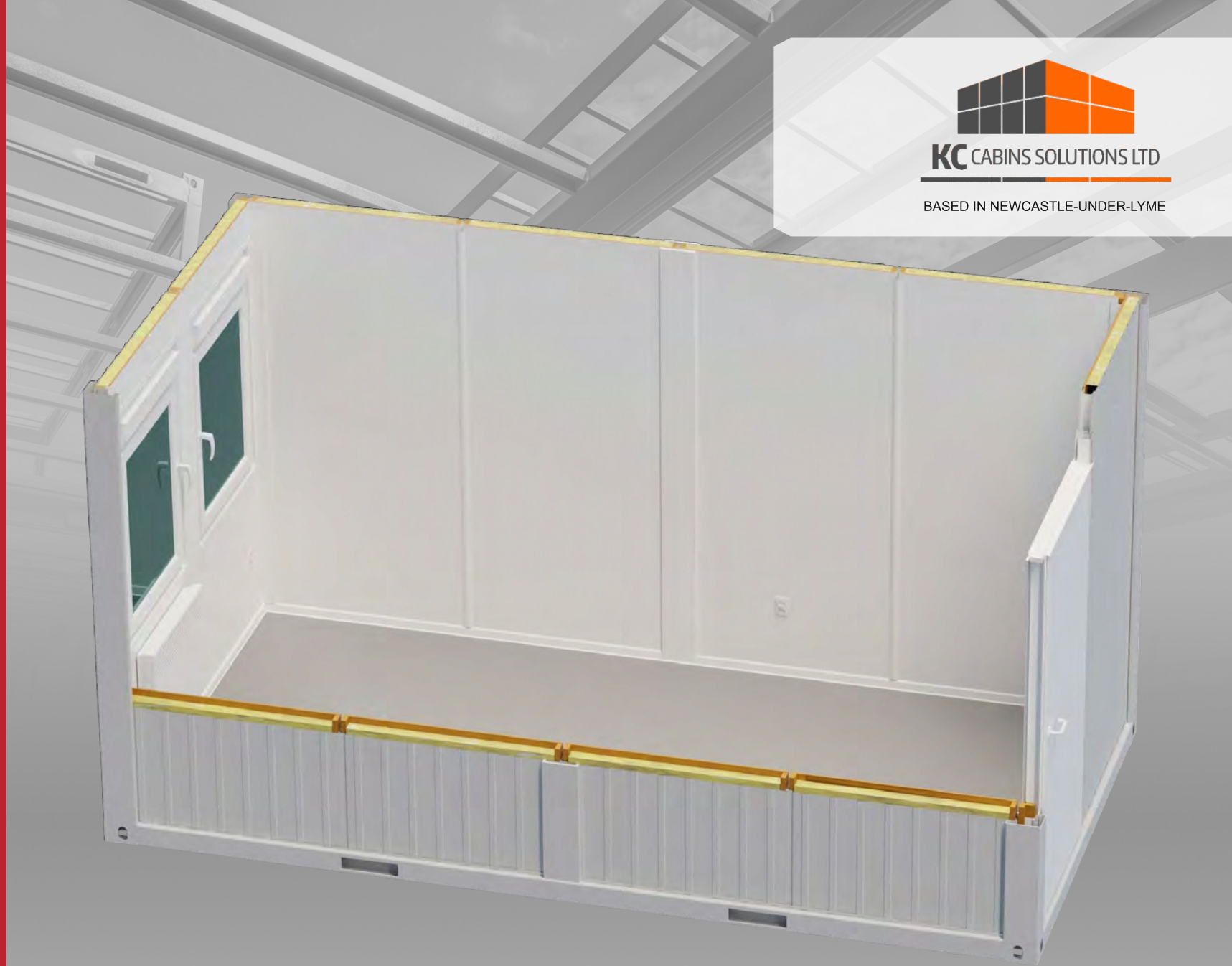

**KC** CABINS SOLUTIONS LTD

BASED IN NEWCASTLE-UNDER-LYME



# MB16

# MB16 – KONTENER BIUROWY

## MB16 – OFFICE CONTAINER

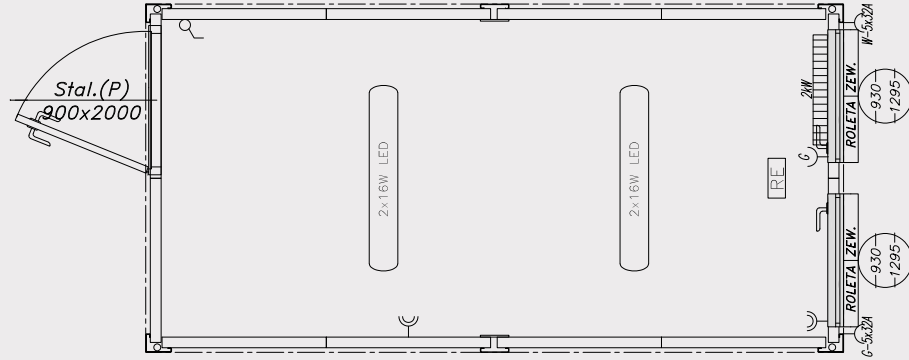

### SPECYFIKACJA / SPECIFICATION

WYMIARY	DIMENSIONS
zewnętrzne: 4886x2438x2800 mm, wysokość wewnętrzna użytkowa: 2500 mm	- external dimensions: 4886x2438x2800 mm - internal height: 2500 mm
KONSTRUKCJA	MODULE FRAME
- konstrukcja stalowa nośna kontenera w klasie EXC2 wg normy PN EN 1090-1, wykonana z profili zimnogiętych, łączonych metodą spawania zgodnie z PN EN ISO 3834-2. Wyrób posiada oznakowanie CE, - rama stalowa oczyszczana strumieniowo-sięcniernie do Sa2.5 wg PN EN ISO 8501-1 w komorze śrutowniczej o obiegu zamkniętym, malowana natryskowo w kabynie lakierniczej i suszona w kabino-suszarce, - uchwyty transportowe (według standardów ISO) zlokalizowane w narożach, - możliwość piętrowania do 3 kondygnacji	- container steel construction in the EXC2 class according to PN EN 1090-1, made of cold-bended profiles, joined by welding according to PN EN ISO 3834-2. The product has CE marking, - steel frame abrasive blast cleaned to Sa 2.5 according to PN EN ISO 8501-1 in a closed blasting chamber, spray-painted in a spray booth and dried in a cabin-dryer, - transport handles (according to ISO standards) located in the corners, - possibility of stacking up to three storeys
DACH	ROOF
- dach o budowie warstwowej: * stalowa blacha ocynkowana 0,55 mm, * płyta wiórowa 12 mm, * izolacja z wełny mineralnej 100 mm, * paroizolacja z folii polietylenowej, * płyta wiórowa laminowana 12 mm, kolor biały, - odprowadzenie wody deszczowej rynnami obwiedniowymi w ramie kontenera z rurami spustowymi w słupach narożnych, - charakterystyczne normowe obciążenie śniegiem sk = 1,6 kN/m <sup>2</sup>	- layered roof: * 0,55 mm steel galvanized sheet, * 12 mm chipboard, * 100 mm mineral wool insulation, * vapour barrier made of polyethylene film, * 12 mm laminated chipboard, white, - drainage of rainwater through envelope gutters in a container frame with outlet pipes in corner posts, - Standardized roof snowload sk=1,6 kN/m <sup>2</sup>
ŚCIANY	WALLS
- panele wymienne o budowie warstwowej: * szkielec drewniany, * od zew. blacha trapezowa 0,55 mm, ocynkowana, lakierowana RAL 7035, * izolacja z wełny mineralnej 60 mm, * folia polietylenowa, * od wewnątrz płyta wiórowa laminowana, 12 mm, kolor biały	- interchangeable composite panels: * wooden framework, * from the outside, 0,55 mm trapezoidal sheet, galvanized, painted RAL 7035, * 60 mm mineral wool insulation, * polyethylene film, * on the inside 12 mm laminated chipboard, white
PODŁOGA	FLOOR
- podłoga o budowie warstwowej: * wykończenie podłogi: wykładzina PVC 2 mm w kolorze szarym – zgrzewana na łączeniach + listwy podłogowe PVC szare, * płyta wiórowa P5 22 mm, * folia polietylenowa, * izolacja z wełny mineralnej 100 mm, * blacha trapezowa T-8 ocynkowana 0,5 mm, - nośność podłogi 200 kg/m <sup>2</sup>	- layered floor: * floor finish: 2 mm PVC floor lining, gray - welded at joints + PVC floor strips, grey, * 22 mm PS chipboard, * polyethylene film, * 100 mm mineral wool insulation, * 0,5 mm galvanized T-8 trapezoidal sheet, - floor load capacity 200 kg/m <sup>2</sup>
OKNA	WINDOWS
- PVC w kolorze białym (wg rysunku), - okucia rozwierno - uchylne, - szyby zespolone o U=1,1 W/m <sup>2</sup> K, - roleta zewnętrzna	- white PVC (according to the drawing), - tilt-turn fittings, - insulated glass units with U = 1,1 W/m <sup>2</sup> K, - external blind

DRZWI	DOOR
- stalowe, jednoskrzydłowe, białe, o wymiarach 900 mm x 2000 mm (wg rysunku), izolowane termicznie, wyposażone w zamek, wkładkę patentową + 3 klucze, szyldy, klamki	- steel, single-door, white, dimensions: 900 mm x 2000 mm (according to the drawing), thermally insulated, equipped with a lock, lock cylinder + 3 keys, signboards, door handles
INSTALACJA ELEKTRYCZNA	ELECTRICAL SYSTEM
- instalacja elektryczna podtynkowa (kryta), - tablica bezpiecznikowa (rozdzielnia) 8MOD, - instalacja siłowa: gniazda 230V (wg rysunku), - instalacja oświetleniowa: oprawy świetłówkowe kl. ochronności IP65 z lampami LED 2x16W (wg rysunku), - zewnętrzne przyłącze instalacji na bazie gniazda i wtyku siłowego 5x32A, - uziemienie ramy kontenera za pomocą przewodu mocowanego śrubą M10	- electrical, flush-mounted installation (covered), - 8MOD circuit breaker panel (switchgear), - power system: 230V sockets (according to the drawing), - lighting system: fluorescent luminaries, IP65 protection class. with 2x16W LED lamps (according to the drawing), - external connection of the installation based on a 5x32A socket and power plug, - earthing of the container frame by means of a wire fastened with an M10 screw
OGRZEWANIE	HEATING
- grzejnik elektryczny konwektorowy (wg rysunku)	- convector electric heater (according to the drawing)

### DOSTĘPNE OPCJE/AVAILABLE VARIANTS

	SR	FP	L
TAK/YES	X	X	X
NIE/NO			

SR – rama bez rynien obwiedniowych  
SR – frame without envelope gutters

FP – Flatpack  
FP – Flatpack

L – kieszenie transportowe (Lift)  
L – transport pockets (Lift)

# KONTENERY CONTAINERS



**KC** CABINS SOLUTIONS LTD

BASED IN NEWCASTLE-UNDER-LYME



# MB20

# MB20 – KONTENER BIUROWY

## MB20 – OFFICE CONTAINER



### SPECYFIKACJA / SPECIFICATION

WYMIARY	DIMENSIONS
- zewnętrzne: 6058x2438x2800 mm, - wysokość wewnętrzna użytkowa: 2500 mm	- external dimensions: 6058x2438x2800 mm, - internal height: 2500 mm
KONSTRUKCJA	MODULE FRAME
- konstrukcja stalowa nośna kontenera w klasie EXC2 wg normy PN EN 1090-1, wykonana z profili zimnogiętych, łączonych metodą spawania zgodnie z PN EN ISO 3834-2. Wyrob posiada oznakowanie CE, - rama stalowa oczyszczana strumieniowo-sciernie do Sa2.5 wg PN EN ISO 8501-1 w komorze śrutowniczej o obiegu zamkniętym, malowana natryskowo w kabynie lakierniczej i suszona w kabino-suszarce, - uchwyty transportowe (według standardów ISO) zlokalizowane w narożach, - możliwość piętrowania do 3 kondygnacji	- container steel construction in the EXC2 class according to PN EN 1090-1, made of cold-bended profiles, joined by welding according to PN EN ISO 3834-2. The product has CE marking, - steel frame abrasive blast cleaned to Sa 2.5 according to PN EN ISO 8501-1 in a closed blasting chamber, spray-painted in a spray booth and dried in a cabin-dryer, - transport handles (according to ISO standards) located in the corners, - possibility of stacking up to three storeys
DACH	ROOF
- dach o budowie warstwowej: * stalowa blacha ocynkowana 0,55 mm, * płyta wiórowa 12 mm, * izolacja z wełny mineralnej 100 mm, * paroizolacja z folii polietylenowej, * płyta wiórowa laminowana 12 mm, kolor biały, - odprowadzenie wody deszczowej rynnami obwiedniowymi w ramie kontenera z rurami spustowymi w słupach narożnych, - charakterystyczne normowe obciążenie śniegiem sk = 1,6 kN/m <sup>2</sup>	- layered roof: * 0,55 mm steel galvanized sheet, * 12 mm chipboard, * 100 mm mineral wool insulation, * vapour barrier made of polyethylene film, * 12 mm laminated chipboard, white, - drainage of rainwater through envelope gutters in a container frame with outlet pipes in corner posts, - Standardized roof snowload sk=1,6 kN/m <sup>2</sup>
ŚCIANY	WALLS
- panele wymienne o budowie warstwowej: * szkielet drewniany, * od zew. blacha trapezowa 0,55 mm, ocynkowana, lakierowana RAL 7035, * izolacja z wełny mineralnej 60 mm, * folia polietylenowa, * od wewnątrz płyta wiórowa laminowana, 12 mm, kolor biały	- interchangeable composite panels: * wooden framework, * from the outside, 0,55 mm trapezoidal sheet, galvanized, painted RAL 7035, * 60 mm mineral wool insulation, * polyethylene film, * on the inside 12 mm laminated chipboard, white
PODŁOGA	FLOOR
- podłoga o budowie warstwowej: * wykończenie podłogi: wykładzina PVC 2 mm w kolorze szarym – zgrzewana na łączeniach + listwy podłogowe PVC szare, * płyta wiórowa P5 22 mm, * folia polietylenowa, * izolacja z wełny mineralnej 100 mm, * blacha trapezowa T-8 ocynkowana 0,5 mm, - nośność podłogi 200 kg/m <sup>2</sup>	- layered floor: * floor finish: 2 mm PVC floor lining, gray - welded at joints + PVC floor strips, gray, * 22 mm PS chipboard, * polyethylene film, * 100 mm mineral wool insulation, * 0,5 mm galvanized T-8 trapezoidal sheet, - floor load capacity 200 kg/m <sup>2</sup>
OKNA	WINDOWS
- PVC w kolorze białym (wg rysunku), - okucia rozwierno - uchylne, - szyby zespolone o U=1,1 W/m <sup>2</sup> K, - roleta zewnętrzna	- white PVC (according to the drawing), - tilt-turn fittings, - insulated glass units with U = 1,1 W/m <sup>2</sup> K, - external blind

DRZWI	DOOR
- stalowe, jednoskrzydłowe, białe, o wymiarach 900 mm x 2000 mm (wg rysunku), izolowane termicznie, wyposażone w zamek, wkładkę patentową + 3 klucze, szyldy, klamki	- steel, single-door, white, dimensions: 900 mm x 2000 mm (according to the drawing), thermally insulated, equipped with a lock, lock cylinder + 3 keys, signboards, door handles
INSTALACJA ELEKTRYCZNA	ELECTRICAL SYSTEM
- instalacja elektryczna podtynkowa (kryta), - tablica bezpiecznikowa (rozdzielnia) 8MOD, - instalacja siłowa: gniazda 230V (wg rysunku), - instalacja oświetleniowa: oprawy świetłówkowe kl. ochronności IP65 z lampami LED 2x16W (wg rysunku), - zewnętrzne przyłącze instalacji na bazie gniazda i wtyku siłowego 5x32A, - uziemienie ramy kontenera za pomocą przewodu mocowanego śrubą M10	- electrical, flush-mounted installation (covered), - 8MOD circuit breaker panel (switchgear), - power system: 230V sockets (according to the drawing), - lighting system: fluorescent luminaries, IP65 protection class. with 2x16W LED lamps (according to the drawing), - external connection of the installation based on a 5x32A socket and power plug, - earthing of the container frame by means of a wire fastened with an M10 screw
OGRZEWANIE	HEATING
- grzejnik elektryczny konwektorowy (wg rysunku)	- convector electric heater (according to the drawing)

### DOSTĘPNE OPCJE/AVAILABLE VARIANTS

	SR	FP	L
TAK/YES	X	X	X
NIE/NO			

SR – rama bez rynien obwiedniowych  
SR – frame without envelope gutters

FP – Flatpack  
FP – Flatpack

L – kieszenie transportowe (Lift)  
L – transport pockets (Lift)

# KONTENERY CONTAINERS

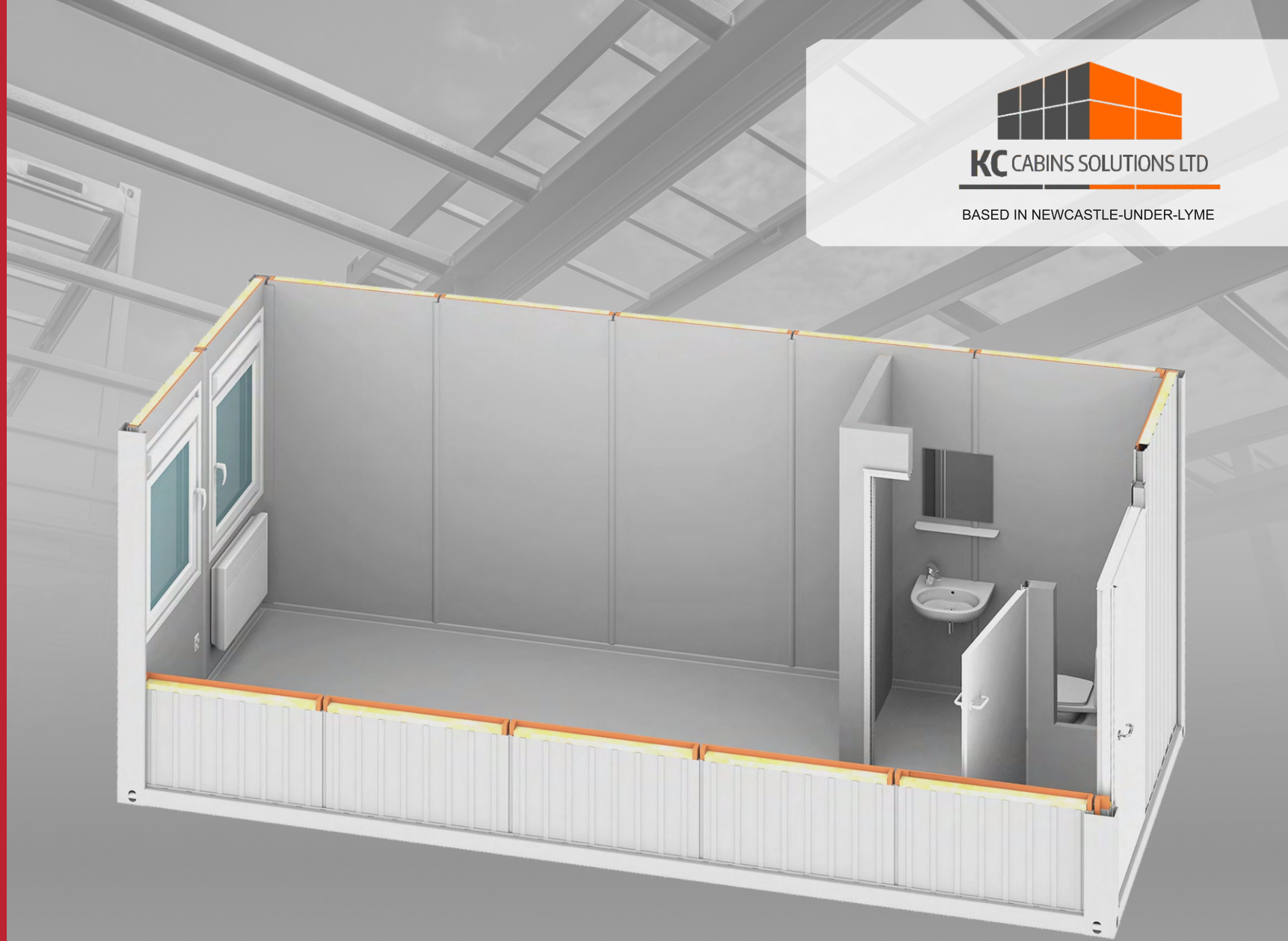

**KC CABINS SOLUTIONS LTD**

BASED IN NEWCASTLE-UNDER-LYME



# MB20-25

# MB20-25 – KONTENER BIUROWY Z ŁAZIENKĄ

## MB20-25 – OFFICE CONTAINER WITH A BATHROOM

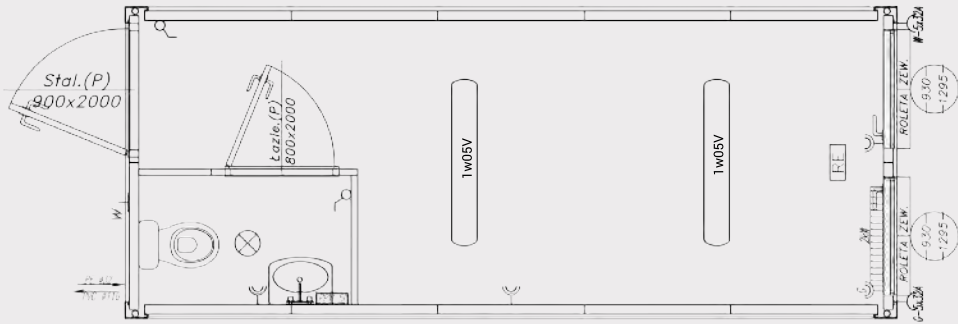

### SPECYFIKACJA / SPECIFICATION

WYMIARY	DIMENSIONS
- zewnętrzne: 6058x2438x2800 mm, - wysokość wewnętrzna użytkowa: 2500 mm	- external dimensions: 6058x2438x2800 mm, - internal height: 2500 mm
KONSTRUKCJA	MODULE FRAME
- konstrukcja stalowa nośna kontenera w klasie EXC2 wg normy PN EN 1090-1, wykonana z profili zimnogiętych, łączonych metodą spawania zgodnie z PN EN ISO 3834-2. Wyrób posiada oznakowanie CE. - rama stalowa oczyszczana strumieniowo-ściernie do Sa2.5 wg PN EN ISO 8501-1 w komorze śrutowniczej o obiegu zamkniętym, malowana natryskowo w kabynie lakierniczej i suszona w kabino-suszarce. - uchwyty transportowe (według standardów ISO) zlokalizowane w narożach, - możliwość piętrowania do 3 kondygnacji	- container steel construction in the EXC2 class according to PN EN 1090-1, made of cold-bent profiles, joined by welding according to PN EN ISO 3834-2. The product has CE marking. - steel frame abrasive blast cleaned to Sa 2.5 according to PN EN ISO 8501-1 in a closed blasting chamber, spray-painted in a spray booth and dried in a cabin-dryer. - transport handles (according to ISO standards) located in the corners, - possibility of stacking up to three storeys
DACH	ROOF
- dach o budowie warstwowej: * stalowa blacha ocynkowana 0,55 mm, * płyta wiórowa 12 mm, * izolacja z wełny mineralnej 100 mm, * paroizolacja z folii polietylenowej, * płyta wiórowa laminowana 12 mm, kolor biały. - odprowadzenie wody deszczowej rynnami obwiedniowymi w ramie kontenera z rurami spustowymi w słupach narożnych, - charakterystyczne normowe obciążenie śniegiem sk = 1,6 kN/m <sup>2</sup>	- layered roof: * 0,55 mm steel galvanized sheet, * 12 mm chipboard, * 100 mm mineral wool insulation, * vapour barrier made of polyethylene film, * 12 mm laminated chipboard, white, - drainage of rainwater through envelope gutters in a container frame with outlet pipes in corner posts, - Standardized roof snowload sk=1,6 kN/m <sup>2</sup>
ŚCIANY	WALLS
- zewnętrzne: * panele wymienne o budowie warstwowej: * szkielet drewniany, * od zewnątrz blacha trapezowa 0,55 mm, ocynkowana, lakierowana RAL 7035, * izolacja z wełny mineralnej o grubości 60 mm, * folia polietylenowa, * od wew., płyta wiórowa laminowana, 12 mm, kolor biały, - wewnętrzne: * ściany grubości 50 mm prefabrykowane na konstrukcji drewnianej, obłożonej obustronnie płytą laminowaną 12 mm, kolor biały	- external: * interchangeable composite panels: * wooden framework, * from the outside, 0,55 mm trapezoidal sheet, galvanized, painted RAL 7035, * 60 mm mineral wool insulation, * polyethylene film, * on the inside 12 mm laminated chipboard, white, - internal: * 50 mm thick prefabricated walls on a wooden frame covered on both sides with a 12 mm laminated board, white
PODŁOGA	FLOOR
- podłoga o budowie warstwowej: * wykończenie podłogi: wykładzina PVC 2 mm w kolorze szarym – zgrzewana na łączeniach + listwy podłogowe PVC szare, * płyta wiórowa P5 22 mm, * folia polietylenowa, * izolacja z wełny mineralnej 100 mm, * blacha trapezowa T8 ocynkowana 0,5 mm, - nośność podłogi 200 kg/m <sup>2</sup>	- layered floor: * floor finish: 2 mm PVC floor lining, gray - welded at joints + PVC floor strips, grey, * 22 mm PS chipboard, * polyethylene film, * 100 mm mineral wool insulation, * 0,5 mm galvanized corrugated sheet with low profile rib height, - floor load capacity 200 kg/m <sup>2</sup>
OKNA	WINDOWS
- PVC w kolorze białym (wg rysunku), - okucia rozwierno - uchylne, - szyby zespolone o U=1,1 W/m <sup>2</sup> K, - roleta zewnętrzna	- white PVC (according to the drawing), - tilt-turn fittings, - insulated glass units with U = 1,1 W/m <sup>2</sup> K, - external blind

DRZWI	DOOR
- zewnętrzne: * stalowe, jednoskrzydłowe, białe, o wymiarach 900 mm x 2000 mm (wg rysunku), izolowane termicznie, wyposażone w zamek, wkładkę patentową + 3 klucze, szyldy, klamki, - wewnętrzne: * płytowe łazienkowe, jednoskrzydłowe, białe, o wymiarach 900 mm x 2000 mm (wg rysunku), wyposażone w zamek łazienkowy, szyld WC, klamki, tuleje wentylacyjne	- external: * steel, single-door, white, dimensions: 900 mm x 2000 mm (according to the drawing), thermally insulated, equipped with a lock, lock cylinder + 3 keys, signboards, door handles, - internal: * panel single bathroom door, white, dimensions: 900 mm x 2000 mm (according to the drawing), equipped with a bathroom lock, WC signboard, door handles, air vent holes
INSTALACJA ELEKTRYCZNA	ELECTRICAL SYSTEM
- instalacja elektryczna podtynkowa (kryta), w części sanitarnej gniazda i włączniki natynkowe, - tablica bezpiecznikowa (rozdzielnia) 8MOD, - instalacja siłowa: gniazda 230V (wg rysunku), - instalacja oświetleniowa: oprawy świetłkawkowe kl. ochrony IP65 z lampami LED 2x16W (wg rysunku), plafon IP44 z żarówką LED 12W (wg rysunku), - zewnętrzne przyłącze instalacji na bazie gniazda i wtyku siłowego 5x32A, - uziemienie ramy kontenera za pomocą przewodu mocowanego śrubą M10	- electrical, flush-mounted installation (covered), surface mounted sockets and switches in the sanitary area, - 8MOD circuit breaker panel (switchgear), - power system: 230V sockets (according to the drawing), - lighting system: fluorescent luminaries, IP65 protection class. with 2x16W LED lamps (according to the drawing), an IP44 plafond with a 12W LED bulb (according to the drawing), - external connection of the installation based on a 5x32A socket and power plug, - earthing of the container frame by means of a wire fastened with an M10 screw
OGRZEWANIE	HEATING
- grzejnik elektryczny konwektorowy (wg rysunku)	- convector electric heater (according to the drawing)
INSTALACJE SANITARNE	SANITARY INSTALLATION
- instalacja wodna: natynkowa, wykonana z rur PP, kształtki i rury zgrzewane, dostosowana do ciśnienia 0,45 MPa, - instalacja kanalizacyjna: natynkowa, wykonana z rur PVC. Wyprowadzenie instalacji w podłogę lub w ścianie, - wyposażenie: przepływowo podgrzewacz wody, WC, umywalka, lustro z półką, uchwyt na papier	- water system: surface mounted, made of PP pipes, fittings and welded pipes, adjusted to the pressure of 0.45 MPa, - sewerage system: surface mounted made of PVC pipes. Leading installation in the floor or in the wall (optional), - equipment: flow-through water heater, toilet, washbasin, mirror with shelf, toilet paper holder
WENTYLACJA	VENTILATION
- wentylatory (wg rysunku)	- fans (according to the drawing)

### DOSTĘPNE OPCJE/AVAILABLE VARIANTS

	SR	FP	L
TAK/YES	X		X
NIE/NO		X	

SR – rama bez rynien obwiedniowych  
SR – frame without envelope gutters  
FP – Flatpack  
FP – Flatpack  
L – kieszenie transportowe (Lift)  
L – transport pockets (Lift)

# KONTENERY CONTAINERS

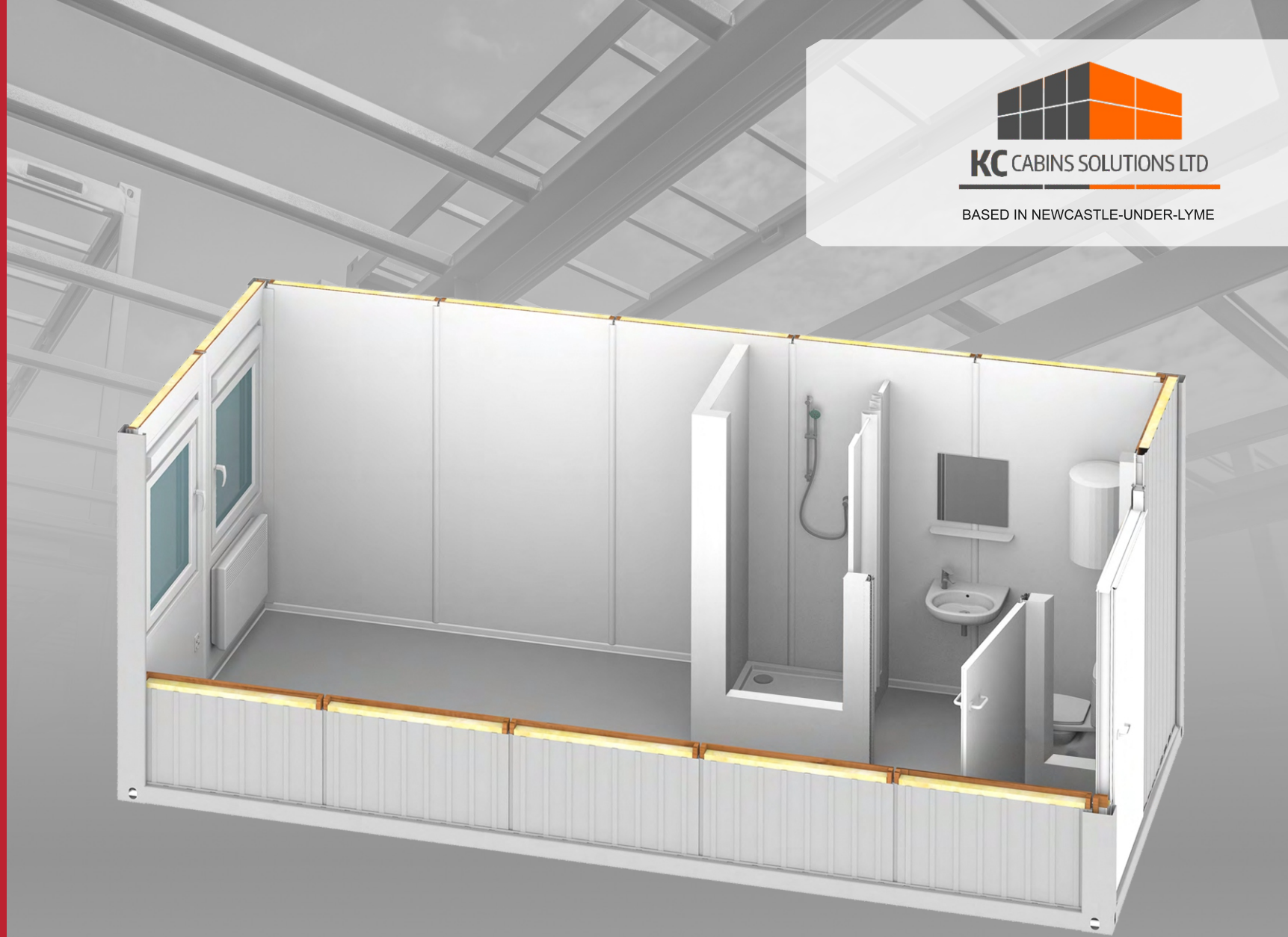

**KC CABINS SOLUTIONS LTD**

BASED IN NEWCASTLE-UNDER-LYME



# MB20-26

# MB20-26 – KONTENER BIUROWY Z ŁAZIENKĄ I PRYSZNICEM

## MB20-26 – OFFICE CONTAINER WITH A BATHROOM AND SHOWER

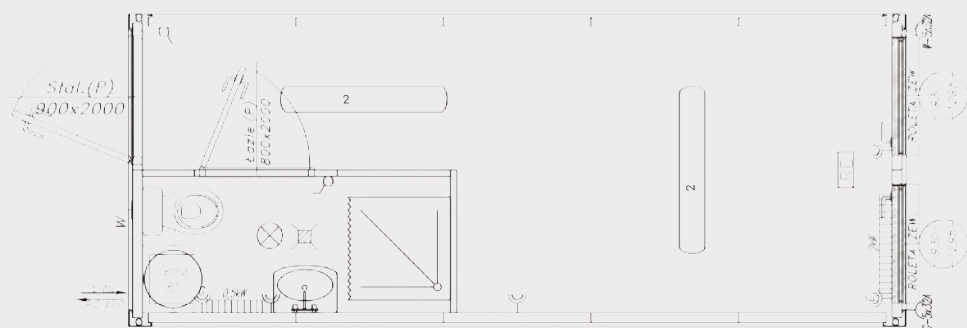

### SPECYFIKACJA / SPECIFICATION

WYMIARY	DIMENSIONS
- zewnętrzne: 6058x2438x2800 mm, - wysokość wewnętrzna użytkowa: 2500 mm	- external dimensions: 6058x2438x2800 mm, - internal height: 2500 mm
KONSTRUKCJA	MODULE FRAME
- konstrukcja stalowa nośna kontenera w klasie EXC2 wg normy PN EN 1090-1, wykonana z profili zimnogiętych, łączonych metodą spawania zgodnie z PN EN ISO 3834-2. Wyrób posiada oznakowanie CE, - rama stalowa oczyszczana strumieniowo-ściernie do Sa2.5 wg PN EN ISO 8501-1 w komorze śrutowniczej o obiegu zamkniętym, malowana natryskowo w kabynie lakierniczej i suszona w kabino-suszarce, - uchwyty transportowe (według standardów ISO) zlokalizowane w narożach, - możliwość piętrowania do 3 kondygnacji	- container steel construction in the EXC2 class according to PN EN 1090-1, made of cold-bended profiles, joined by welding according to PN EN ISO 3834-2. The product has CE marking, - steel frame abrasive blast cleaned to Sa 2.5 according to PN EN ISO 8501 -1 in a closed blasting chamber, spray-painted in a spray booth and dried in a cabin-dryer, - transport handles (according to ISO standards) located in the corners, - possibility of stacking up to three storeys
DACH	ROOF
- dach o budowie warstwowej: * stalowa blacha ocynkowana 0,55 mm, * płyta wiórowa 12 mm, * izolacja z wełny mineralnej 100 mm, * paroizolacja z folii polietylenowej, * płyta wiórowa laminowana 12 mm, kolor biały, - odprowadzenie wody deszczowej rynnami obwodniowymi w ramie kontenera z rurami spustowymi w słupach narożnych, - charakterystyczne normowe obciążenie śniegiem sk = 1,6 kN/m <sup>2</sup>	- layered roof: * 0.55 mm steel galvanized sheet, * 12 mm chipboard, * 100 mm mineral wool insulation, * vapour barrier made of polyethylene film, * 12 mm laminated chipboard, white, - drainage of rainwater through envelope gutters in a container frame with outlet pipes in corner posts, - Standardized roof snowload sk=1,6 kN/m <sup>2</sup>
SCIANY	WALLS
- zewnętrzne: * panele wymienne o budowie warstwowej: * szkielet drewniany, * od zewnątrz blacha trapezowa 0,55 mm, ocynkowana, lakierowana RAL 7035, * izolacja z wełny mineralnej o grubości 60 mm, * folia polietylenowa, * od wew., płyta wiórowa laminowana, 12 mm, kolor biały, - wewnętrzne: * ściany grubości 50 mm prefabrykowane na konstrukcji drewnianej, obłożonej obustronnie płytą laminowaną 12 mm, kolor biały	- external: * interchangeable composite panels: * wooden framework, * from the outside, 0.55 mm trapezoidal sheet, galvanized, painted RAL 7035, * 60 mm mineral wool insulation, * polyethylene film, * on the inside 12 mm laminated chipboard, white, - internal: * 50 mm thick prefabricated walls on a wooden frame covered on both sides with a 12 mm laminated board, white
PODŁOGA	FLOOR
- podłoga o budowie warstwowej: * wykończenie podłogi: wykładzina PVC 2 mm w kolorze szarym – zgrzewana na łączeniach + listwy podłogowe PVC szare, * płyta wiórowa P5 22 mm, * folia polietylenowa, * izolacja z wełny mineralnej 100 mm, * blacha trapezowa T-8 ocynkowana 0,5 mm, - nośność podłogi 200 kg/m <sup>2</sup>	- layered floor: * floor finish: 2 mm PVC floor lining, gray - welded at joints + PVC floor strips, grey, * 22 mm PS chipboard, * polyethylene film, * 100 mm mineral wool insulation, * 0.5 mm galvanized corrugated sheet with low profile rib height, - floor load capacity 200 kg/m <sup>2</sup>
OKNA	WINDOWS

DRZWI	DOOR
- zewnętrzne: * stalowe, jednoskrzydłowe, białe, o wymiarach 900 mm x 2000 mm (wg rysunku), izolowane termicznie, wyposażone w zamek, wkładkę patentową + 3 klucze, szyldy, klamki, - wewnętrzne: * płytowe łazienkowe, jednoskrzydłowe, białe, o wymiarach 900 mm x 2000 mm (wg rysunku), wyposażone w zamek łazienkowy, szyld WC, klamki, tuleje wentylacyjne	- external: * steel, single-door, white, dimensions: 900 mm x 2000 mm (according to the drawing), thermally insulated, equipped with a lock, lock cylinder + 3 keys, signboards, door handles, - internal: * panel single bathroom door, white, dimensions: 900 mm x 2000 mm (according to the drawing), equipped with a bathroom lock, WC signboard, door handles, air vent holes
INSTALACJA ELEKTRYCZNA	ELECTRICAL SYSTEM
- instalacja elektryczna podtynkowa (kryta), w części sanitarnej gniazda i włączniki natynkowe, - tablica bezpiecznikowa (rozdzielnia) 8MOD, - instalacja siłowa: gniazda 230V (wg rysunku), - instalacja oświetleniowa: oprawy świetlówkowe kl. ochrony IP65 z lampami LED 2x16W (wg rysunku), plafon IP44 z żarówką LED 12W (wg rysunku), - zewnętrzne przyłącze instalacji na bazie gniazda i wtyku siłowego 5x32A, - uziemienie ramy kontenera za pomocą przewodu mocowanego śrubą M10	- electrical, flush-mounted instalation (covered), surface mounted sockets and switches in the sanitary area, - 8MOD circuit breaker panel (switchgear), - power system: 230V sockets (according to the drawing), - lighting system: fluorescent luminaries, IP65 protection class. with 2x1 6W LED lamps (according to the drawing), an IP44 plafond with a 12W LED bulb (according to the drawing), - external connection of the installation based on a 5x32A socket and power plug, - earthing of the container frame by means of a wire fastened with an M10 screw
OGRZEWANIE	HEATING
- grzejnik elektryczny konwektorowy (wg rysunku)	- convector electric heater (according to the drawing)
INSTALACJE SANITARNE	SANITARY INSTALLATION
- instalacja wodna: natynkowa, wykonana z rur PP, kształtki i rury zgrzewane, dostosowana do ciśnienia 0,45 MPa, - instalacja kanalizacyjna: natynkowa, wykonana z rur PVC. Wyprowadzenie instalacji w podłozie lub w ścianie, - wyposażenie: przepływowy podgrzewacz wody, WC, umywalka, lustro z półką, uchwyt na papier	- water system: surface mounted, made of PP pipes, fittings and welded pipes, adjusted to the pressure of 0.45 MPa, - sewerage system: surface mounted made of PVC pipes. Leading installation in the floor or in the wall (optional), - equipment: 80l hot water heater, shower bath, toilet, washbasin, mirror with shelf, toilet paper holder
WENTYLACJA	VENTILATION
- wentylatory (wg rysunku)	- fans (according to the drawing)

### DOSTĘPNE OPCJE/AVAILABLE VARIANTS

	SR	FP	L
TAK/YES	X		X
NIE/NO		X	

SR – rama bez rynien obwodniowych  
SR – frame without envelope gutters  
FP – Flatpack  
FP – Flatpack  
L – kieszenie transportowe (Lift)  
L – transport pockets (Lift)



# KONTENERY CONTAINERS

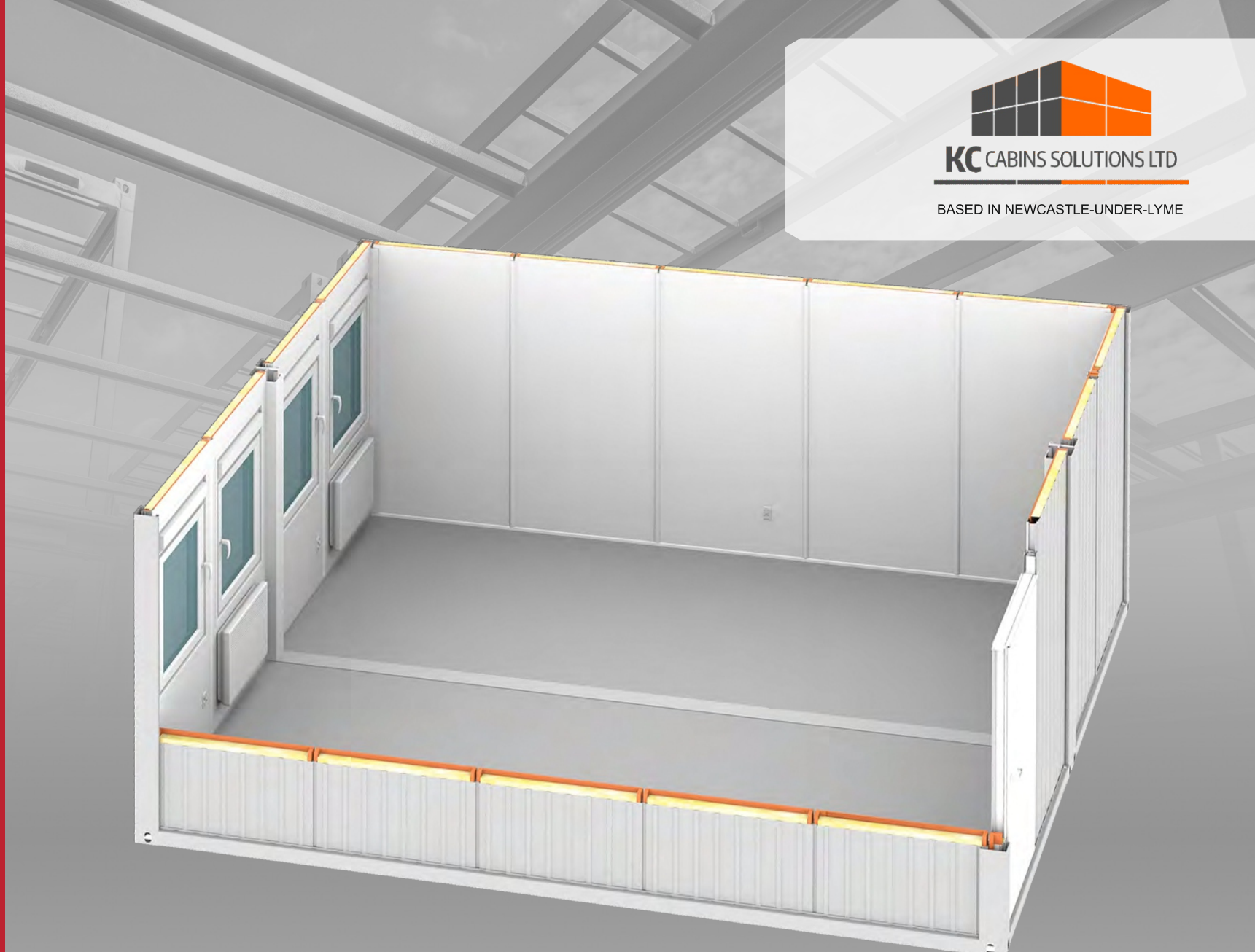

**KC CABINS SOLUTIONS LTD**

BASED IN NEWCASTLE-UNDER-LYME



## MB20-DUO

# MB20-DUO – KONTENER BIUROWY PODWÓJNY

## MB20-DUO – DOUBLE OFFICE CONTAINER



### SPECYFIKACJA / SPECIFICATION

WYMIARY	DIMENSIONS
<ul style="list-style-type: none"> <li>- zewnętrzne obiektu: 6058x4891x2800 mm,</li> <li>- zewnętrzne modułu: 6058x2438x2800 mm,</li> <li>- wysokość wewnętrzną użytkową: 2500 mm</li> </ul>	<ul style="list-style-type: none"> <li>- external dimensions of the object: 6058x4891x2800 mm,</li> <li>- external dimensions of the module: 6058x2438x2800 mm,</li> <li>- internal height: 2500 mm</li> </ul>
KONSTRUKCJA	MODULE FRAME
<ul style="list-style-type: none"> <li>- konstrukcja stalowa nośna kontenera w klasie EXC2 wg normy PN EN 1090-1, wykonana z profili zimnogiętych, łączonych metodą spawania zgodnie z PN EN ISO 3834-2. Wyrób posiada oznakowanie CE,</li> <li>- rama stalowa oczyszczana strumieniowo-ściernie do Sa2.5 wg PN EN ISO 8501-1 w komorze śrutowniczej o obiegu zamkniętym, malowana natryskowo w kabynie lakierniczej i suszona w kabino-suszarce,</li> <li>- uchwyty transportowe (według standardów ISO) zlokalizowane w narożach, - możliwość piętowania do 3 kondygnacji</li> </ul>	<ul style="list-style-type: none"> <li>- container steel construction in the EXC2 class according to PN EN 1090-1, made of cold-bended profiles, joined by welding according to PN EN ISO 3834-2. The product has CE marking,</li> <li>- steel frame abrasive blast cleaned to Sa 2.5 according to PN EN ISO 8501 -1 in a closed blasting chamber, spray-painted in a spray booth and dried in a cabin-dryer,</li> <li>- transport handles (according to ISO standards) located in the corners,</li> <li>- possibility of stacking up to three storeys</li> </ul>
DACH	ROOF
<ul style="list-style-type: none"> <li>- dach o budowie warstwowej:</li> <li>* stalowa blacha ocynkowana 0,55 mm,</li> <li>* płyta wiórowa 12 mm,</li> <li>* izolacja z wełny mineralnej 100 mm,</li> <li>* paroizolacja z folii polietylenowej,</li> <li>* płyta wiórowa laminowana 12 mm, kolor biały,</li> <li>- odprowadzenie wody deszczowej rynnami obwiedniowymi w ramie kontenera z rurami spustowymi w słupach narożnych,</li> <li>- charakterystyczne normowe obciążenie śniegiem sk = 1,6 kN/m<sup>2</sup></li> </ul>	<ul style="list-style-type: none"> <li>- layered roof:</li> <li>* 0,55 mm steel galvanized sheet,</li> <li>* 12 mm chipboard,</li> <li>* 100 mm mineral wool insulation,</li> <li>* vapour barrier made of polyethylene film,</li> <li>* 12 mm laminated chipboard, white,</li> <li>- drainage of rainwater through envelope gutters in a container frame with outlet pipes in corner posts,</li> <li>- Standardized roof snowload sk=1,6 kN/m<sup>2</sup></li> </ul>
ŚCIANY	WALLS
<ul style="list-style-type: none"> <li>- panele wymienne o budowie warstwowej:</li> <li>* szkielet drewniany,</li> <li>* od zew. blacha trapezowa 0,55 mm, ocynkowana, lakierowana RAL 7035,</li> <li>* izolacja z wełny mineralnej 60 mm,</li> <li>* folia polietylenowa,</li> <li>* od wewnątrz płyta wiórowa laminowana, 12 mm, kolor biały</li> </ul>	<ul style="list-style-type: none"> <li>- interchangeable composite panels:</li> <li>* wooden framework,</li> <li>* from the outside, 0,55 mm trapezoidal sheet, galvanized, painted RAL 7035,</li> <li>* 60 mm mineral wool insulation,</li> <li>* polyethylene film,</li> <li>* on the inside 12 mm laminated chipboard, white</li> </ul>
PODŁOGA	FLOOR
<ul style="list-style-type: none"> <li>- podłoga o budowie warstwowej:</li> <li>* wykończenie podłogi: wykładzina PVC 2 mm w kolorze szarym – zgrzewana na łączeniach + listwy podłogowe PVC szare,</li> <li>* płyta wiórowa P5 22 mm,</li> <li>* folia polietylenowa,</li> <li>* izolacja z wełny mineralnej 100 mm,</li> <li>* blacha trapezowa T-8 ocynkowana 0,5 mm,</li> <li>- nośność podłogi 200 kg/m<sup>2</sup></li> </ul>	<ul style="list-style-type: none"> <li>- layered floor:</li> <li>* floor finish: 2 mm PVC floor lining, gray - welded at joints + PVC floor strips, gray,</li> <li>* 22 mm PS chipboard,</li> <li>* polyethylene film,</li> <li>* 100 mm mineral wool insulation,</li> <li>* 0,5 mm galvanized T-8 trapezoidal sheet,</li> <li>- floor load capacity 200 kg/m<sup>2</sup></li> </ul>
OKNA	WINDOWS
<ul style="list-style-type: none"> <li>- PVC w kolorze białym (wg rysunku),</li> <li>- okucia rozwierno – uchylne,</li> <li>- szyby zespolone U=1,1 W/m<sup>2</sup>K,</li> <li>- roleta zewnętrzna</li> </ul>	<ul style="list-style-type: none"> <li>- white PVC (according to the drawing),</li> <li>- tilt-turn fittings,</li> <li>- insulated glass units with U = 1,1 W/m<sup>2</sup>K,</li> <li>- external blind</li> </ul>

DRZWI	DOOR
<ul style="list-style-type: none"> <li>- stalowe, jednoskrzydłowe, białe, o wymiarach 900 mm x 2000 mm (wg rysunku), izolowane termicznie, wyposażone w zamek, wkładkę patentową + 3 klucze, szyldy, klamki</li> </ul>	<ul style="list-style-type: none"> <li>- steel, single-door, white, dimensions: 900 mm x 2000 mm (according to the drawing), thermally insulated, equipped with a lock, lock cylinder + 3 keys, signboards, door handles</li> </ul>
INSTALACJA ELEKTRYCZNA	ELECTRICAL SYSTEM
<ul style="list-style-type: none"> <li>- instalacja elektryczna podtynkowa (kryta),</li> <li>- tablica bezpiecznikowa (rozdzielnia) 8MOD,</li> <li>- instalacja siłowa: gniazda 230V (wg rysunku),</li> <li>- instalacja oświetleniowa: oprawy świetłówkowe kl. ochronności IP65 z lampami LED 2x16W (wg rysunku),</li> <li>- zewnętrzne przyłącze instalacji na bazie gniazda i wtyku siłowego 5x32A,</li> <li>- uziemienie ramy kontenera za pomocą przewodu mocowanego śrubą M10</li> </ul>	<ul style="list-style-type: none"> <li>- electrical, flush-mounted installation (covered),</li> <li>- 8MOD circuit breaker panel (switchgear),</li> <li>- power system: 230V sockets (according to the drawing),</li> <li>- lighting system: fluorescent luminaries, IP65 protection class. with 2x16W LED lamps (according to the drawing),</li> <li>- external connection of the installation based on a 5x32A socket and power plug,</li> <li>- earthing of the container frame by means of a wire fastened with an M10 screw</li> </ul>
OGRZEWANIE	HEATING
<ul style="list-style-type: none"> <li>- grzejnik elektryczny konwektorowy (wg rysunku)</li> </ul>	<ul style="list-style-type: none"> <li>- convector electric heater (according to the drawing)</li> </ul>

### DOSTĘPNE OPCJE/AVAILABLE VARIANTS

	SR	FP	L
TAK/YES	X	X	X
NIE/NO			

SR – rama bez rynien obwiedniowych  
SR – frame without envelope gutters

FP – Flatpack  
FP – Flatpack

L – kieszenie transportowe (Lift)  
L – transport pockets (Lift)

# KONTENERY CONTAINERS

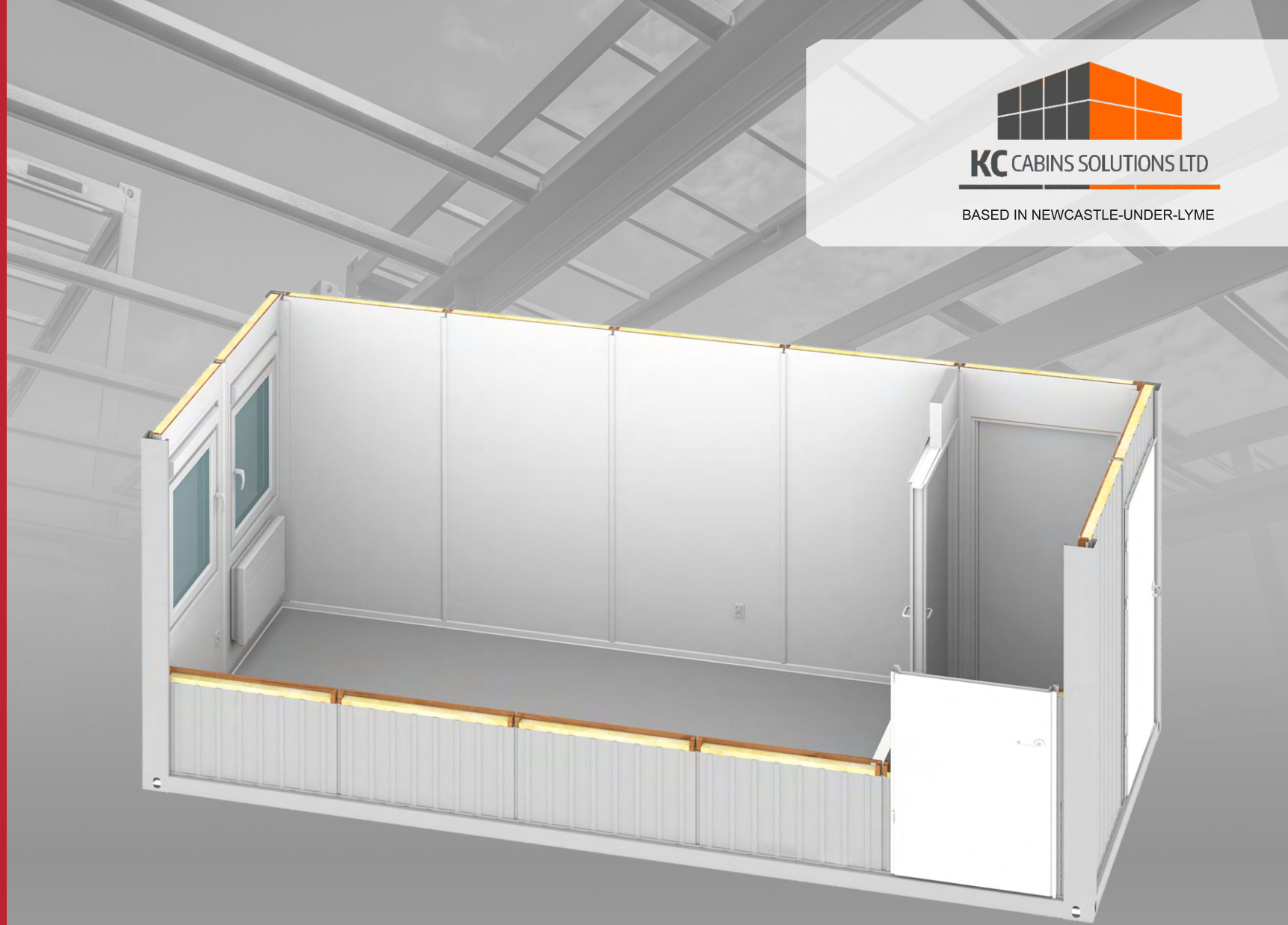

**KC CABINS SOLUTIONS LTD**

BASED IN NEWCASTLE-UNDER-LYME



# MB20K

# MB20K – KONTENER BIUROWY Z KORYTARZEM

## MB20K – OFFICE CONTAINER WITH A CORRIDOR

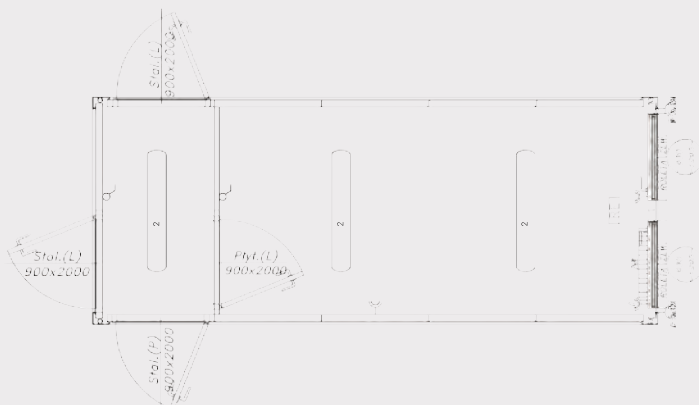

### SPECYFIKACJA / SPECIFICATION

WYMIARY	DIMENSIONS
- zewnętrzne: 6058x2438x2800 mm, - wysokość wewnętrzna użytkowa: 2500 mm	- external dimensions: 6058x2438x2800 mm, - internal height: 2500 mm
KONSTRUKCJA	MODULE FRAME
- konstrukcja stalowa nośna kontenera w klasie EXC2 wg normy PN EN 1090-1, wykonana z profili zinnogiętych, łączonych metodą spawania zgodnie z PN EN ISO 3834-2. Wyrób posiada oznakowanie CE, - rama stalowa oczyszczana strumieniowo-ścieranie do Sa2.5 wg PN EN ISO 8501-1 w komorze śrutowniczej o obiegu zamkniętym, malowana natryskowo w kabynie lakierniczej i suszona w kabino-suszarce, - uchwyty transportowe (według standardów ISO) zlokalizowane w narożach, - możliwość pięgowania do 3 kondygnacji	- container steel construction in the EXC2 class according to PN EN 1090-1, made of cold-bended profiles, joined by welding according to PN EN ISO 3834-2. The product has CE marking, - steel frame abrasive blast cleaned to Sa 2.5 according to PN EN ISO 8501 -1 in a closed blasting chamber, spray-painted in a spray booth and dried in a cabin-dryer, - transport handles (according to ISO standards) located in the corners, - possibility of stacking up to three storeys
DACH	ROOF
- dach o budowie warstwowej: * stalowa blacha ocynkowana 0,55 mm, * płyta wiórowa 12 mm, * izolacja z wełny mineralnej 100 mm, * paroizolacja z folii polietylenowej, * płyta wiórowa laminowana 12 mm, kolor biały, - odprowadzenie wody deszczowej rynnami obwiedniowymi w ramie kontenera z rurami spustowymi w słupach narożnych, - charakterystyczne normowe obciążenie śniegiem sk = 1,6 kN/m <sup>2</sup>	- layered roof: * 0,55 mm steel galvanized sheet, * 12 mm chipboard, * 100 mm mineral wool insulation, * vapour barrier made of polyethylene film, * 12 mm laminated chipboard, white, - drainage of rainwater through envelope gutters in a container frame with outlet pipes in corner posts, - Standardized roof snowload sk=1,6 kN/m <sup>2</sup>
ŚCIANY	WALLS
- zewnętrzne: * panele wymienne o budowie warstwowej: * szkielet drewniany, * od zewnątrz blacha trapezowa 0,55 mm, ocynkowana, lakierowana RAL 7035, * izolacja z wełny mineralnej o grubości 60 mm, * folia polietylenowa, * od wew., płyta wiórowa laminowana, 12 mm, kolor biały, - wewnętrzne: * ściany grubości 50 mm prefabrykowane na konstrukcji drewnianej, obłożonej obustronnie płytą laminowaną 12 mm, kolor biały	- external: * interchangeable composite panels: * wooden framework, * from the outside, 0,55 mm trapezoidal sheet, galvanized, painted RAL 7035, * 60 mm mineral wool insulation, * polyethylene film, * on the inside 12 mm laminated chipboard, white, - internal: * 50 mm thick prefabricated walls on a wooden frame covered on both sides with a 12 mm laminated board, white
PODŁOGA	FLOOR
- podłoga o budowie warstwowej: * wykończenie podłogi: wykładzina PVC 2 mm w kolorze szarym – zgrzewana na łączeniach + listwy podłogowe PVC szare, * płyta wiórowa P5 22 mm, * folia polietylenowa, * izolacja z wełny mineralnej 100 mm, * blacha trapezowa T-8 ocynkowana 0,5 mm, - nośność podłogi 200 kg/m <sup>2</sup>	- layered floor: * floor finish: 2 mm PVC floor lining, gray - welded at joints + PVC floor strips, gray, * 22 mm PS chipboard, * polyethylene film, * 100 mm mineral wool insulation, * 0,5 mm galvanized T-8 trapezoidal sheet, - floor load capacity 200 kg/m <sup>2</sup>
OKNA	WINDOWS
- PVC w kolorze białym (wg rysunku), - okucia rozwierno- uchylne, - szyby zespolone o U=1,1 W/m <sup>2</sup> K, - roleta zewnętrzna	- white PVC (according to the drawing), - tilt-turn fittings, - insulated glass units with U = 1,1 W/m <sup>2</sup> K, - external blind

DRZWI	DOOR
- zewnętrzne: * stalowe, jednoskrzydłowe, białe, o wymiarach 900 mm x 2000 mm (wg rysunku), izolowane termicznie, wyposażone w zamek, wkładkę patentową + 3 klucze, szyldy, klamki, - wewnętrzne: * stalowe, jednoskrzydłowe, białe, o wymiarach 900 mm x 2000 mm (wg rysunku), wyposażone w zamek, wkładkę patentową + 3 klucze, szyldy, klamki	- external: * steel, single-door, white, dimensions: 900 mm x 2000 mm (according to the drawing), thermally insulated, equipped with a lock, lock cylinder + 3 keys, signboards, door handles, - internal: * steel, single-door, white, dimensions: 900 mm x 2000 mm (according to the drawing), equipped with a lock, lock cylinder + 3 keys, signboards, door handles
INSTALACJA ELEKTRYCZNA	ELECTRICAL SYSTEM
- instalacja elektryczna podtynkowa (kryta), - tablica bezpiecznikowa (rozdzielnia) 8MOD, - instalacja siłowa: gniazda 230V (wg rysunku), - instalacja oświetleniowa: oprawy świetłówkowe kl. ochronności IP65 z lampami LED 2x16W (wg rysunku), - zewnętrzne przyłącze instalacji na bazie gniazda i wtyku siłowego 5x32A, - uziemienie ramy kontenera za pomocą przewodu mocowanego śrubą M10	- electrical, flush-mounted instalation (covered), - 8MOD circuit breaker panel (switchgear), - power system: 230V sockets (according to the drawing), - lighting system: fluorescent luminaries, IP65 protection class. with 2x16W LED lamps (according to the drawing), - external connection of the installation based on a 5x32A socket and power plug, - earthing of the container frame by means of a wire fastened with an M10 screw
OGRZEWANIE	HEATING
- grzejnik elektryczny konwektorowy (wg rysunku)	- convector electric heater (according to the drawing)

### DOSTĘPNE OPCJE/AVAILABLE VARIANTS

	SR	FP	L
TAK/YES	X	X	X
NIE/NO			

SR – rama bez rynien obwiedniowych  
SR – frame without envelope gutters  
FP – Flatpack  
FP – Flatpack  
L – kieszenie transportowe (Lift)  
L – transport pockets (Lift)

# KONTENERY CONTAINERS

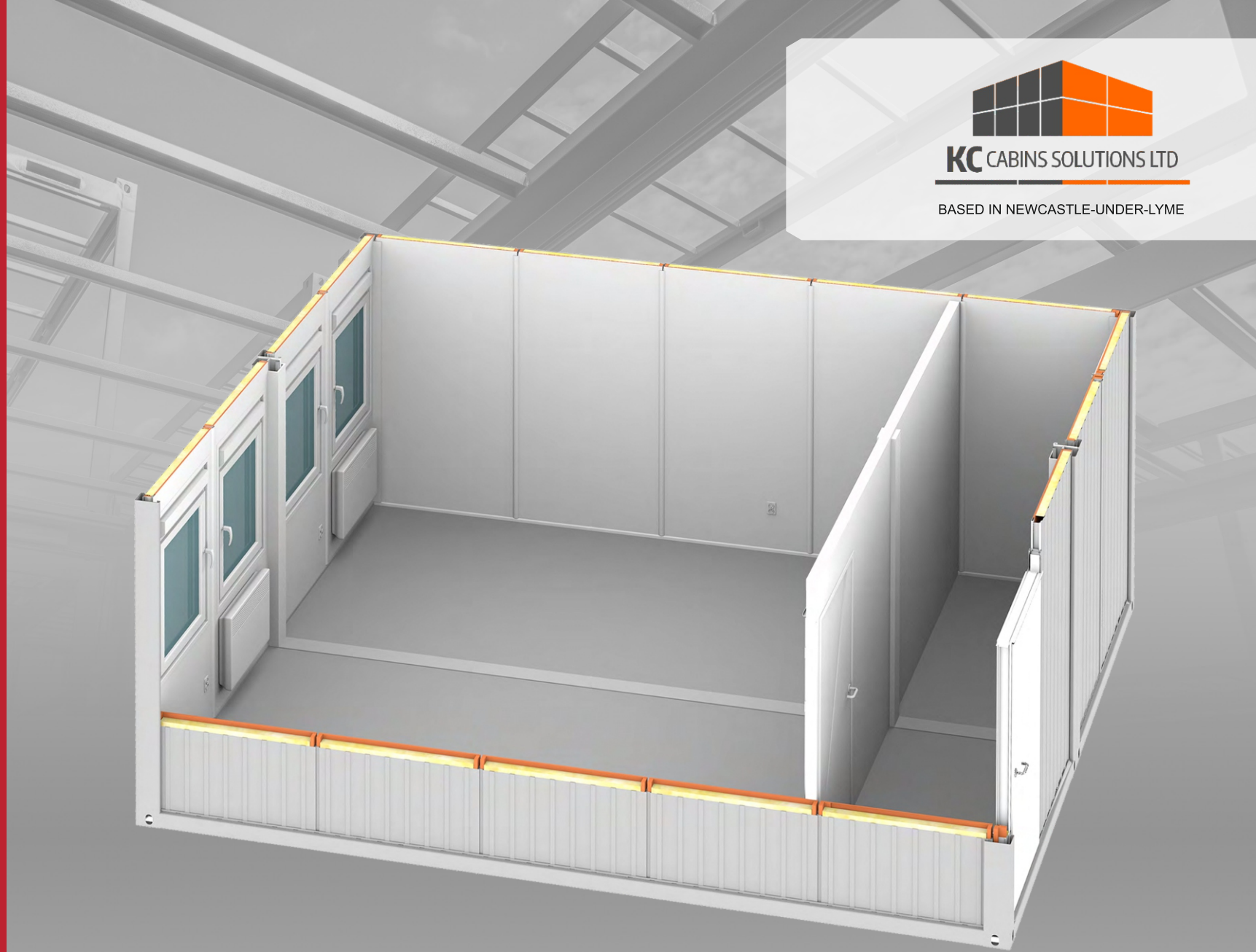

**KC CABINS SOLUTIONS LTD**

BASED IN NEWCASTLE-UNDER-LYME



## MB20K-DUO

# MB20K-DUO – KONTENER BIUROWY PODWÓJNY Z KORYTARZEM

## MB20K-DUO – DOUBLE OFFICE CONTAINER WITH A CORRIDOR

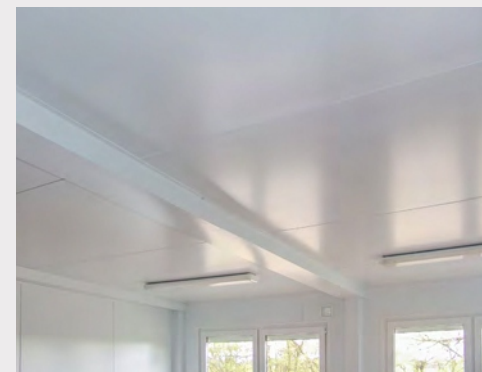
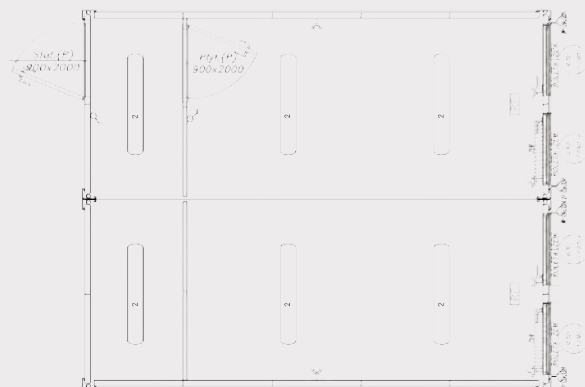

### SPECYFIKACJA / SPECIFICATION

WYMIARY	DIMENSIONS
<ul style="list-style-type: none"> <li>- zewnętrzne obiektu: 6058x4891x2800 mm,</li> <li>- zewnętrzne modułu: 6058x2438x2800 mm,</li> <li>- wysokość wewnętrzna użytkowa: 2500 mm</li> </ul>	<ul style="list-style-type: none"> <li>- external dimensions of the object: 6058x4891x2800 mm,</li> <li>- external dimensions of the module: 6058x2438x2800 mm,</li> <li>- internal height: 2500 mm</li> </ul>
KONSTRUKCJA	MODULE FRAME
<ul style="list-style-type: none"> <li>- konstrukcja stalowa nośna kontenera w klasie EXC2 wg normy PN EN 1090-1, wykonana z profili zinnogiętych, łączonych metodą spawania zgodnie z PN EN ISO 3834-2. Wyrób posiada oznakowanie CE,</li> <li>- rama stalowa oczyszczana strumieniowo-ściernie do Sa2.5 wg PN EN ISO 8501-1 w komorze śrutowniczej o obiegu zamkniętym, malowana natryskowo w kabynie lakierniczej i suszona w kabino-suszarce,</li> <li>- uchwyty transportowe (według standardów ISO) zlokalizowane w narożach,</li> <li>- możliwość piętrowania do 3 kondygnacji</li> </ul>	<ul style="list-style-type: none"> <li>- container steel construction in the EXC2 class according to PN EN 1090-1, made of cold-bent profiles, joined by welding according to PN EN ISO 3834-2. The product has CE marking,</li> <li>- steel frame abrasive blast cleaned to Sa 2.5 according to PN EN ISO 8501-1 in a closed blasting chamber, spray-painted in a spray booth and dried in a cabin-dryer,</li> <li>- transport handles (according to ISO standards) located in the corners,</li> <li>- possibility of stacking up to three storeys</li> </ul>
DACH	ROOF
<ul style="list-style-type: none"> <li>- dach o budowie warstwowej:</li> <li>* stalowa blacha ocynkowana 0,55 mm,</li> <li>* płyta wiórowa 12 mm,</li> <li>* izolacja z wełny mineralnej 100 mm,</li> <li>* paroizolacja z folii polietylenowej,</li> <li>* płyta wiórowa laminowana 12 mm, kolor biały,</li> <li>- odprowadzenie wody deszczowej rynnami obwiedniowymi w ramie kontenera z rurami spustowymi w słupach narożnych,</li> <li>- charakterystyczne normowe obciążenie śniegiem sk = 1,6 kN/m<sup>2</sup></li> </ul>	<ul style="list-style-type: none"> <li>- layered roof:</li> <li>* 0.55 mm steel galvanized sheet,</li> <li>* 12 mm chipboard,</li> <li>* 100 mm mineral wool insulation,</li> <li>* vapour barrier made of polyethylene film,</li> <li>* 12 mm laminated chipboard, white,</li> <li>- drainage of rainwater through envelope gutters in a container frame with outlet pipes in corner posts,</li> <li>- Standardized roof snowload sk=1,6 kN/m<sup>2</sup></li> </ul>
ŚCIANY	WALLS
<ul style="list-style-type: none"> <li>- zewnętrzne:</li> <li>* panele wymienne o budowie warstwowej:</li> <li>* szkielet drewniany,</li> <li>* od zewnątrz blacha trapezowa 0,55 mm, ocynkowana, lakierowana RAL 7035,</li> <li>* izolacja z wełny mineralnej o grubości 60 mm,</li> <li>* folia polietylenowa,</li> <li>* od wew., płyta wiórowa laminowana, 12 mm, kolor biały,</li> <li>- wewnętrzne:</li> <li>* ściany grubości 50 mm prefabrykowane na konstrukcji drewnianej, obłożonej obustronnie płytą laminowaną 12 mm, kolor biały</li> </ul>	<ul style="list-style-type: none"> <li>- external:</li> <li>* interchangeable composite panels:</li> <li>* wooden framework,</li> <li>* from the outside, 0.55 mm trapezoidal sheet, galvanized, painted RAL 7035,</li> <li>* 60 mm mineral wool insulation,</li> <li>* polyethylene film,</li> <li>* on the inside 12 mm laminated chipboard, white,</li> <li>- internal:</li> <li>* 50 mm thick prefabricated walls on a wooden frame covered on both sides with a 12 mm laminated board, white</li> </ul>
PODŁOGA	FLOOR
<ul style="list-style-type: none"> <li>- podłoga o budowie warstwowej:</li> <li>* wykończenie podłogi: wykładzina PVC 2 mm w kolorze szarym – zgrzewana na łączeniach + listwy podłogowe PVC szare,</li> <li>* płyta wiórowa P5 22 mm,</li> <li>* folia polietylenowa,</li> <li>* izolacja z wełny mineralnej 100 mm,</li> <li>* blacha trapezowa T-8 ocynkowana 0,5 mm,</li> <li>- nośność podłogi 200 kg/m<sup>2</sup></li> </ul>	<ul style="list-style-type: none"> <li>- layered floor:</li> <li>* floor finish: 2 mm PVC floor lining, gray - welded at joints + PVC floor strips, gray,</li> <li>* 22 mm PS chipboard,</li> <li>* polyethylene film,</li> <li>* 100 mm mineral wool insulation,</li> <li>* 0.5 mm galvanized T-8 trapezoidal sheet,</li> <li>- floor load capacity 200 kg/m<sup>2</sup></li> </ul>
OKNA	WINDOWS
<ul style="list-style-type: none"> <li>- PVC w kolorze białym (wg rysunku),</li> <li>- okucia rozwierno – uchylne,</li> <li>- szyby zespolone U=1,1 W/m<sup>2</sup>K,</li> <li>- roleta zewnętrzna</li> </ul>	<ul style="list-style-type: none"> <li>- white PVC (according to the drawing),</li> <li>- tilt-turn fittings,</li> <li>- insulated glass units with U = 1,1 W/m<sup>2</sup>K,</li> <li>- external blind</li> </ul>

DRZWI	DOOR
<ul style="list-style-type: none"> <li>- zewnętrzne:</li> <li>* stalowe, jednoskrzydłowe, białe, o wymiarach 900 mm x 2000 mm (wg rysunku), izolowane termicznie, wyposażone w zamek, wkładkę patentową + 3 klucze, szyldy, klamki,</li> <li>- wewnętrzne:</li> <li>* stalowe, jednoskrzydłowe, białe, o wymiarach 900 mm x 2000 mm (wg rysunku), wyposażone w zamek, wkładkę patentową + 3 klucze, szyldy, klamki</li> </ul>	<ul style="list-style-type: none"> <li>- external:</li> <li>* steel, single-door, white, dimensions: 900 mm x 2000 mm (according to the drawing), thermally insulated, equipped with a lock, lock cylinder + 3 keys, signboards, door handles,</li> <li>- internal:</li> <li>* steel, single-door, white, dimensions: 900 mm x 2000 mm (according to the drawing), equipped with a lock, lock cylinder + 3 keys, signboards, door handles</li> </ul>
INSTALACJA ELEKTRYCZNA	ELECTRICAL SYSTEM
<ul style="list-style-type: none"> <li>- instalacja elektryczna podtynkowa (kryta),</li> <li>- tablica bezpiecznikowa (rozdzielnia) 8MOD,</li> <li>- instalacja siłowa: gniazda 230V (wg rysunku),</li> <li>- instalacja oświetleniowa: oprawy świetłówkowe kl. ochronności IP65 z lampami LED 2x16W (wg rysunku),</li> <li>- zewnętrzne przyłącze instalacji na bazie gniazda i wtyku siłowego 5x32A,</li> <li>- uziemienie ramy kontenera za pomocą przewodu mocowanego śrubą M10</li> </ul>	<ul style="list-style-type: none"> <li>- electrical, flush-mounted instalation (covered),</li> <li>- 8MOD circuit breaker panel (switchgear),</li> <li>- power system: 230V sockets (according to the drawing),</li> <li>- lighting system: fluorescent luminaries, IP65 protection class. with 2x16W LED lamps (according to the drawing),</li> <li>- external connection of the installation based on a 5x32A socket and power plug,</li> <li>- earthing of the container frame by means of a wire fastened with an M10 screw</li> </ul>
OGRZEWANIE	HEATING
<ul style="list-style-type: none"> <li>- grzejnik elektryczny konwektorowy (wg rysunku)</li> </ul>	<ul style="list-style-type: none"> <li>- convector electric heater (according to the drawing)</li> </ul>

### DOSTĘPNE OPCJE/AVAILABLE VARIANTS

	SR	FP	L
TAK/YES	X	X	X
NIE/NO			

SR – rama bez rynien obwiedniowych  
SR – frame without envelope gutters

FP – Flatpack  
FP – Flatpack

L – kieszenie transportowe (Lift)  
L – transport pockets (Lift)

# KONTENERY CONTAINERS

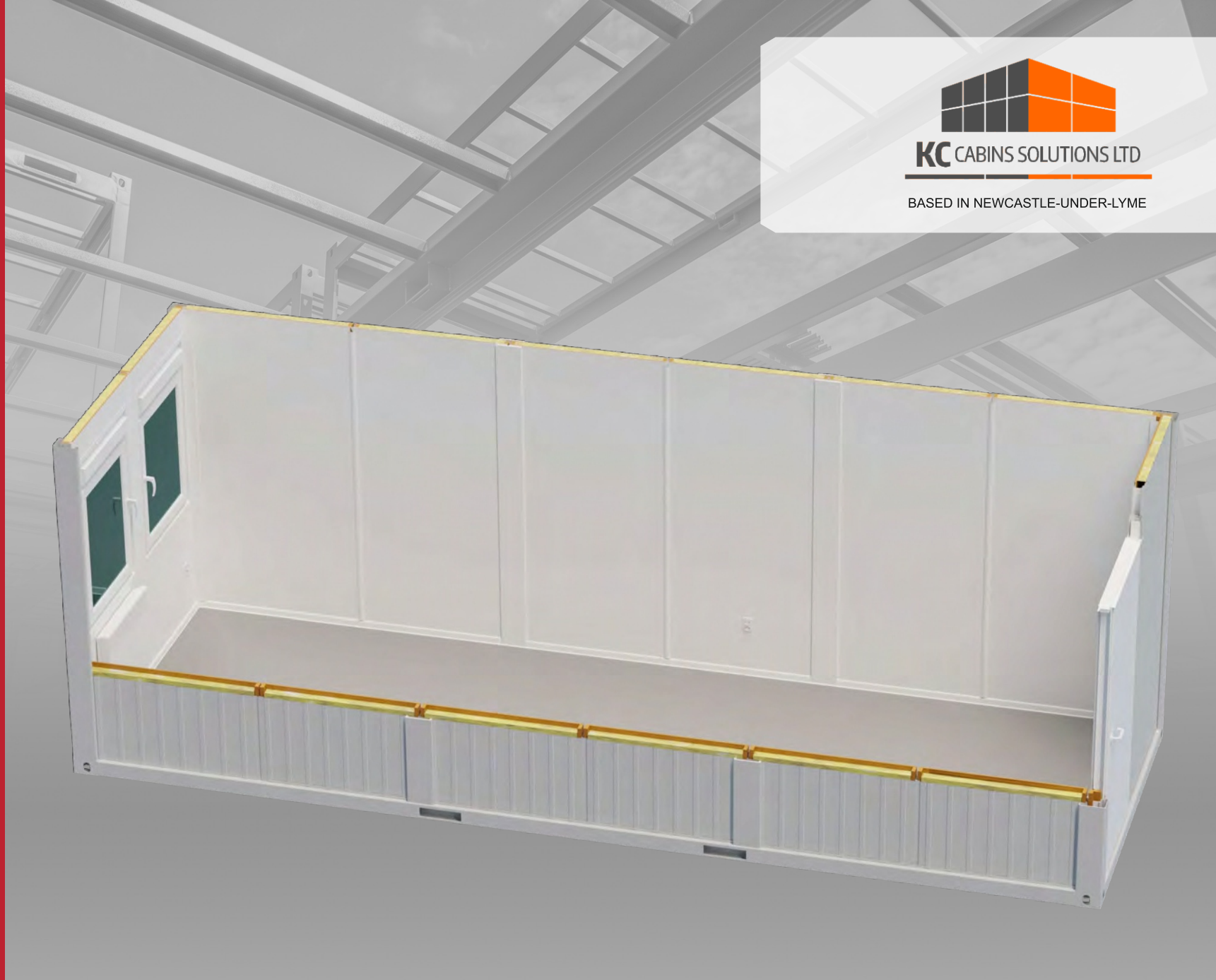

**KC** CABINS SOLUTIONS LTD

BASED IN NEWCASTLE-UNDER-LYME



# MB24

# MB24 – KONTENER BIUROWY

## MB24 – OFFICE CONTAINER

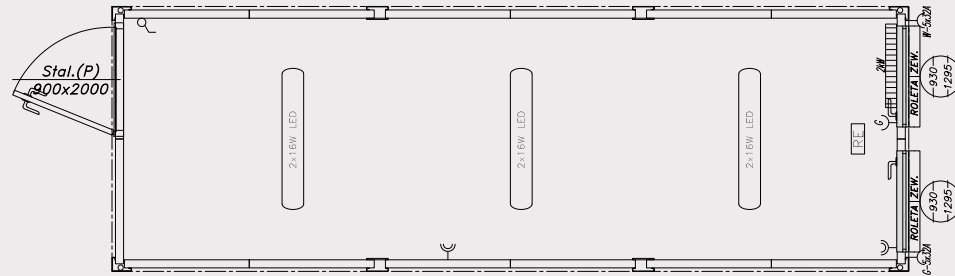

### SPECYFIKACJA / SPECIFICATION

WYMIARY	DIMENSIONS
- zewnętrzne: 7334x2438x2800 mm, - wysokość wewnętrzna użytkowa: 2500 mm	- external dimensions: 7334x2438x2800 mm, - internal height: 2500 mm
KONSTRUKCJA	MODULE FRAME
- konstrukcja stalowa nośna kontenera w klasie EXC2 wg normy PN EN 1090-1, wykonana z profili zimnogiętych, łączonych metodą spawania zgodnie z PN EN ISO 3834-2. Wyrób posiada oznakowanie CE, - rama stalowa oczyszczana strumieniowo-sięciernie do Sa2.5 wg PN EN ISO 8501-1 w komorze śrutowniczej o obiegu zamkniętym, malowana natryskowo w kabynie lakierniczej i suszona w kabino-suszarce, - uchwyty transportowe (według standardów ISO) zlokalizowane w narożach, - możliwość piętrowania do 3 kondygnacji	- container steel construction in the EXC2 class according to PN EN 1090-1, made of cold-bended profiles, joined by welding according to PN EN ISO 3834-2. The product has CE marking, - steel frame abrasive blast cleaned to Sa 2.5 according to PN EN ISO 8501 -1 in a closed blasting chamber, spray-painted in a spray booth and dried in a cabin-dryer, - transport handles (according to ISO standards) located in the corners, - possibility of stacking up to three storeys
DACH	ROOF
- dach o budowie warstwowej: * stalowa blacha ocynkowana 0,55 mm, * płyta wiórowa 12 mm, * izolacja z wełny mineralnej 100 mm, * paroizolacja z folii polietylenowej, * płyta wiórowa laminowana 12 mm, kolor biały, - odprowadzenie wody deszczowej rynnami obwiedniowymi w ramie kontenera z rurami spustowymi w słupach narożnych, - charakterystyczne normowe obciążenie śniegiem sk = 1,6 kN/m <sup>2</sup>	- layered roof: * 0,55 mm steel galvanized sheet, * 12 mm chipboard, * 100 mm mineral wool insulation, * vapour barrier made of polyethylene film, * 12 mm laminated chipboard, white, - drainage of rainwater through envelope gutters in a container frame with outlet pipes in corner posts, - Standardized roof snowload sk=1,6 kN/m <sup>2</sup>
ŚCIANY	WALLS
- panele wymienne o budowie warstwowej: * szkielec drewniany, * od zew. blacha trapezowa 0,55 mm, ocynkowana, lakierowana RAL 7035, * izolacja z wełny mineralnej 60 mm, * folia polietylenowa, * od wewnątrz płyta wiórowa laminowana, 12 mm, kolor biały	- interchangeable composite panels: * wooden framework, * from the outside, 0,55 mm trapezoidal sheet, galvanized, painted RAL 7035, * 60 mm mineral wool insulation, * polyethylene film, * on the inside 12 mm laminated chipboard, white
PODŁOGA	FLOOR
- podłoga o budowie warstwowej: * wykończenie podłogi: wykładzina PVC 2 mm w kolorze szarym – zgrzewana na łączeniach + listwy podłogowe PVC szare, * płyta wiórowa P5 22 mm, * folia polietylenowa, * izolacja z wełny mineralnej 100 mm, * blacha trapezowa T-8 ocynkowana 0,5 mm, - nośność podłogi 200 kg/m <sup>2</sup>	- layered floor: * floor finish: 2 mm PVC floor lining, gray - welded at joints + PVC floor strips, grey, * 22 mm PS chipboard, * polyethylene film, * 100 mm mineral wool insulation, * 0,5 mm galvanized T-8 trapezoidal sheet, - floor load capacity 200 kg/m <sup>2</sup>
OKNA	WINDOWS
- PVC w kolorze białym (wg rysunku), - okucia rozwierno - uchylne, - szyby zespolone o U=1,1 W/m <sup>2</sup> K, - roleta zewnętrzna	- white PVC (according to the drawing), - tilt-turn fittings, - insulated glass units with U = 1,1 W/m <sup>2</sup> K, - external blind

DRZWI	DOOR
- stalowe, jednoskrzydłowe, białe, o wymiarach 900 mm x 2000 mm (wg rysunku), izolowane termicznie, wyposażone w zamek, wkładkę patentową + 3 klucze, szyldy, klamki	- steel, single-door, white, dimensions: 900 mm x 2000 mm (according to the drawing), thermally insulated, equipped with a lock, lock cylinder + 3 keys, signboards, door handles
INSTALACJA ELEKTRYCZNA	ELECTRICAL SYSTEM
- instalacja elektryczna podtynkowa (kryta), - tablica bezpiecznikowa (rozdzielnia) 8MOD, - instalacja siłowa: gniazda 230V (wg rysunku), - instalacja oświetleniowa: oprawy świetłówkowe kl. ochronności IP65 z lampami LED 2x16W (wg rysunku), - zewnętrzne przyłącze instalacji na bazie gniazda i wtyku siłowego 5x32A, - uziemienie ramy kontenera za pomocą przewodu mocowanego śrubą M10	- electrical, flush-mounted installation (covered), - 8MOD circuit breaker panel (switchgear), - power system: 230V sockets (according to the drawing), - lighting system: fluorescent luminaries, IP65 protection class. with 2x16W LED lamps (according to the drawing), - external connection of the installation based on a 5x32A socket and power plug, - earthing of the container frame by means of a wire fastened with an M10 screw
OGRZEWANIE	HEATING
- grzejnik elektryczny konwektorowy (wg rysunku)	- convector electric heater (according to the drawing)

### DOSTĘPNE OPCJE/AVAILABLE VARIANTS

	SR	FP	L
TAK/YES	X	X	X
NIE/NO			

SR – rama bez rynien obwiedniowych  
SR – frame without envelope gutters

FP – Flatpack  
FP – Flatpack

L – kieszenie transportowe (Lift)  
L – transport pockets (Lift)



# KONTENERY CONTAINERS



**KC CABINS SOLUTIONS LTD**

BASED IN NEWCASTLE-UNDER-LYME

# MP05

# MP05 – PORTIERNIA 5' Z 3 OKNAMI

## MP05 – GATEHOUSE 5' WITH 3 WINDOWS

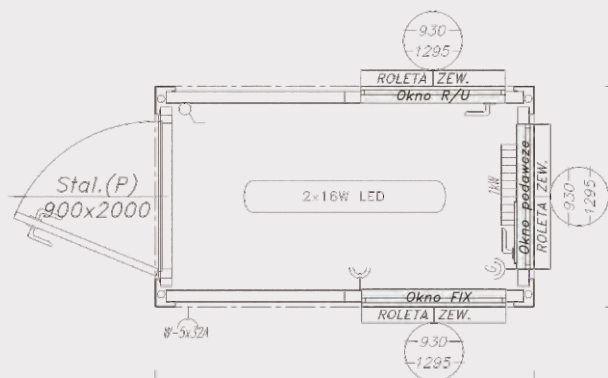

### SPECYFIKACJA / SPECIFICATION

WYMIARY	DIMENSIONS
- zewnętrzne: 1418x2438x2800 mm, - wysokość wewnętrzna użytkowa: 2500 mm	- external dimensions: 1418x2438x2800 mm, - internal height: 2500 mm
KONSTRUKCJA	MODULE FRAME
- konstrukcja stalowa nośna kontenera w klasie EXC2 wg normy PN EN 1090-1, wykonana z profili zimnogiętych, łączonych metodą spawania zgodnie z PN EN ISO 3834-2. Wyrób posiada oznakowanie CE, - rama stalowa oczyszczana strumieniowo-ściernie do Sa2.5 wg PN EN ISO 8501-1 w komorze śrutowniczej o obiegu zamkniętym, malowana natryskowo w kabynie lakierniczej i suszona w kabino-suszarce, - uchwyty transportowe (według standardów ISO) zlokalizowane w narożach, - możliwość piętrowania do 3 kondygnacji	- container steel construction in the EXC2 class according to PN EN 1090-1, made of cold-bended profiles, joined by welding according to PN EN ISO 3834-2. The product has CE marking, - steel frame abrasive blast cleaned to Sa 2.5 according to PN EN ISO 8501 -1 in a closed blasting chamber, spray-painted in a spray booth and dried in a cabin-dryer, - transport handles (according to ISO standards) located in the corners, - possibility of stacking up to three storeys
DACH	ROOF
- dach o budowie warstwowej: * stalowa blacha ocynkowana 0,55 mm, * płyta wiórowa 12 mm, * izolacja z wełny mineralnej 100 mm, * paroizolacja z folii polietylenowej, * płyta wiórowa laminowana 12 mm, kolor biały, - odprowadzenie wody deszczowej rynnami obwiedniowymi w ramie kontenera z rurami spustowymi w słupach narożnych, - charakterystyczne normowe obciążenie śniegiem sk = 1,6 kN/m <sup>2</sup>	- layered roof: * 0.55 mm steel galvanized sheet, * 12 mm chipboard, * 100 mm mineral wool insulation, * vapour barrier made of polyethylene film, * 12 mm laminated chipboard, white, - drainage of rainwater through envelope gutters in a container frame with outlet pipes in corner posts, - Standardized roof snowload sk=1,6 kN/m <sup>2</sup>
ŚCIANY	WALLS
- panele wymienne o budowie warstwowej: * szkielec drewniany, * od zew. blacha trapezowa 0,55 mm, ocynkowana, lakierowana RAL 7035, * izolacja z wełny mineralnej 60 mm, * folia polietylenowa, * od wewnątrz płyta wiórowa laminowana, 12 mm, kolor biały	- interchangeable composite panels: * wooden framework, * from the outside, 0.55 mm trapezoidal sheet, galvanized, painted RAL 7035, * 60 mm mineral wool insulation, * polyethylene film, * on the inside 12 mm laminated chipboard, white
PODŁOGA	FLOOR
- podłoga o budowie warstwowej: * wykończenie podłogi: wykładzina PVC 2 mm w kolorze szarym – zgrzewana na łączeniach + listwy podłogowe PVC szare, * płyta wiórowa P5 22 mm, * folia polietylenowa, * izolacja z wełny mineralnej 100 mm, * blacha trapezowa T-8 ocynkowana 0,5 mm, - nośność podłogi 200 kg/m <sup>2</sup>	- layered floor: * floor finish: 2 mm PVC floor lining, gray - welded at joints + PVC floor strips, gray, * 22 mm PS chipboard, * polyethylene film, * 100 mm mineral wool insulation, * 0.5 mm galvanized T-8 trapezoidal sheet, - floor load capacity 200 kg/m <sup>2</sup>
OKNA	WINDOWS
- PVC w kolorze białym (wg rysunku), - rozwierno-uchylne – 1 szt., stałe FIX – 1 szt., z oknem podawczym – 1 szt., - szyby zespolone U=1,1 W/m <sup>2</sup> K, - roleta zewnętrzna	- PVC, white (according to the drawing), - one tilt-turn, one Fix, one teller window, - insulated glass units with U = 1,1 W/m <sup>2</sup> K, - external blind

DRZWI	DOOR
- stalowe, jednoskrzydłowe, białe, o wymiarach 900 mm x 2000 mm (wg rysunku), izolowane termicznie, wyposażone w zamek, wkładkę patentową + 3 klucze, szyldy, klamki	- steel, single-door, white, dimensions: 900 mm x 2000 mm (according to the drawing), thermally insulated, equipped with a lock, lock cylinder + 3 keys, signboards, door handles
INSTALACJA ELEKTRYCZNA	ELECTRICAL SYSTEM
- instalacja elektryczna podtynkowa (kryta), - tablica bezpiecznikowa (rozdzielnia) 8MOD, - instalacja siłowa: gniazda 230V (wg rysunku), - instalacja oświetleniowa: oprawy świetłówkowe kl. ochronności IP65 z lampami LED 2x16W (wg rysunku), - zewnętrzne przyłącze instalacji na bazie gniazda i wtyku siłowego 5x32A, - uziemienie ramy kontenera za pomocą przewodu mocowanego śrubą M10	- electrical, flush-mounted installation (covered), - 8MOD circuit breaker panel (switchgear), - power system: 230V sockets (according to the drawing), - lighting system: fluorescent luminaries, IP65 protection class. with 2x16W LED lamps (according to the drawing), - external connection of the installation based on a 5x32A socket and power plug, - earthing of the container frame by means of a wire fastened with an M10 screw
OGRZEWANIE	HEATING
- grzejnik elektryczny konwektorowy (wg rysunku)	- convector electric heater (according to the drawing)

### DOSTĘPNE OPCJE/AVAILABLE VARIANTS

	SR	FP	L
TAK/YES	X	X	X
NIE/NO			

SR – rama bez rynien obwiedniowych  
SR – frame without envelope gutters

FP – Flatpack  
FP – Flatpack

L – kieszenie transportowe (Lift)  
L – transport pockets (Lift)

# KONTENERY CONTAINERS

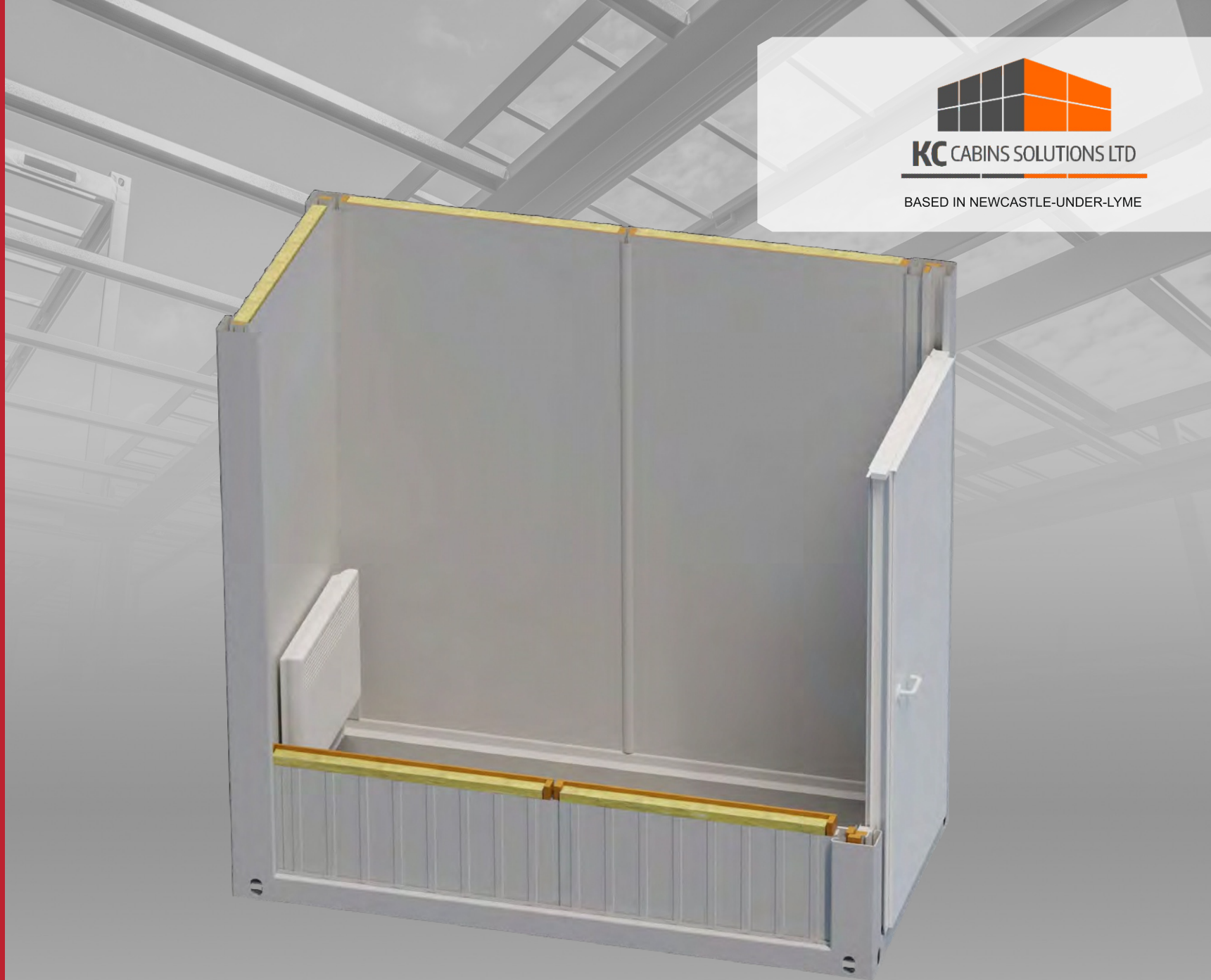

**KC** CABINS SOLUTIONS LTD

BASED IN NEWCASTLE-UNDER-LYME



# MP05-02

# MP05-02 – PORTIERNIA 5' BEZ OKIEN

## MP05-02 - GATEHOUSE 5' WITHOUT WINDOWS

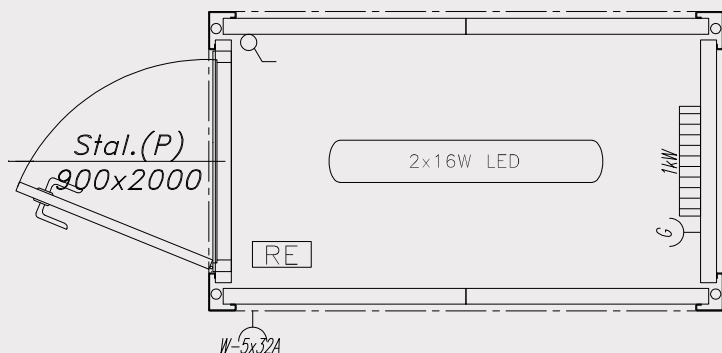

### SPECYFIKACJA / SPECIFICATION

WYMIARY	DIMENSIONS
<ul style="list-style-type: none"> <li>- zewnętrzne: 1418x2438x2800 mm,</li> <li>- wysokość wewnętrzna użytkowa: 2500 mm</li> </ul>	<ul style="list-style-type: none"> <li>- external dimensions: 1418x2438x2800 mm,</li> <li>- internal height: 2500 mm</li> </ul>
KONSTRUKCJA	MODULE FRAME
<ul style="list-style-type: none"> <li>- konstrukcja stalowa nośna kontenera w klasie EXC2 wg normy PN EN 1090-1, wykonana z profili zimnogiętych, łączonych metodą spawania zgodnie z PN EN ISO 3834-2. Wyrób posiada oznakowanie CE,</li> <li>- rama stalowa oczyszczana strumieniowo-ściernie do Sa2.5 wg PN EN ISO 8501-1 w komorze śrutowniczej o obiegu zamkniętym, malowana natryskowo w kabynie lakierniczej i suszona w kabynie suszardze,</li> <li>- uchwyty transportowe (według standardów ISO) zlokalizowane w narożach,</li> <li>- możliwość piętrowania do 3 kondygnacji</li> </ul>	<ul style="list-style-type: none"> <li>- container steel construction in the EXC2 class according to PN EN 1090-1, made of cold-bended profiles, joined by welding according to PN EN ISO 3834-2. The product has CE marking,</li> <li>- steel frame abrasive blast cleaned to Sa 2.5 according to PN EN ISO 8501-1 in a closed blasting chamber, spray-painted in a spray booth and dried in a cabin-dryer,</li> <li>- transport handles (according to ISO standards) located in the corners,</li> <li>- possibility of stacking up to three storeys</li> </ul>
DACH	ROOF
<ul style="list-style-type: none"> <li>- dach o budowie warstwowej:</li> <li>* stalowa blacha ocynkowana 0,55 mm,</li> <li>* płyta wiórowa 12 mm,</li> <li>* izolacja z wełny mineralnej 100 mm,</li> <li>* paroizolacja z folii polietylenowej,</li> <li>* płyta wiórowa laminowana 12 mm, kolor biały,</li> <li>- odprowadzenie wody deszczowej rynnami obwiedniowymi w ramie kontenera z rurami spustowymi w słupach narożnych,</li> <li>- charakterystyczne normowe obciążenie śniegiem sk = 1,6 kN/m<sup>2</sup></li> </ul>	<ul style="list-style-type: none"> <li>- layered roof:</li> <li>* 0.55 mm steel galvanized sheet,</li> <li>* 12 mm chipboard,</li> <li>* 100 mm mineral wool insulation,</li> <li>* vapour barrier made of polyethylene film,</li> <li>* 12 mm laminated chipboard, white,</li> <li>- drainage of rainwater through envelope gutters in a container frame with outlet pipes in corner posts,</li> <li>- Standardized roof snowload sk=1,6 kN/m<sup>2</sup></li> </ul>
ŚCIANY	WALLS
<ul style="list-style-type: none"> <li>- panele wymienne o budowie warstwowej:</li> <li>* szkielet drewniany,</li> <li>* od zew. blacha trapezowa 0,55 mm, ocynkowana, lakierowana RAL 7035,</li> <li>* izolacja z wełny mineralnej 60 mm,</li> <li>* folia polietylenowa,</li> <li>* od wewnątrz płyta wiórowa laminowana, 12 mm, kolor biały</li> </ul>	<ul style="list-style-type: none"> <li>- interchangeable composite panels:</li> <li>* wooden framework,</li> <li>* from the outside, 0.55 mm trapezoidal sheet, galvanized, painted RAL 7035,</li> <li>* 60 mm mineral wool insulation,</li> <li>* polyethylene film,</li> <li>* on the inside 12 mm laminated chipboard, white</li> </ul>
PODŁOGA	FLOOR
<ul style="list-style-type: none"> <li>- podłoga o budowie warstwowej:</li> <li>* wykończenie podłogi: wykładzina PVC 2 mm w kolorze szarym – zgrzewana na łączeniach + listwy podłogowe PVC szare,</li> <li>* płyta wiórowa P5 22 mm,</li> <li>* folia polietylenowa,</li> <li>* izolacja z wełny mineralnej 100 mm,</li> <li>* blacha trapezowa T-8 ocynkowana 0,5 mm,</li> <li>- nośność podłogi 200 kg/m<sup>2</sup></li> </ul>	<ul style="list-style-type: none"> <li>- layered floor:</li> <li>* floor finish: 2 mm PVC floor lining, gray - welded at joints + PVC floor strips, grey,</li> <li>* 22 mm PS chipboard,</li> <li>* polyethylene film,</li> <li>* 100 mm mineral wool insulation,</li> <li>* 0.5 mm galvanized T-8 trapezoidal sheet,</li> <li>- floor load capacity 200 kg/m<sup>2</sup></li> </ul>

DRZWI	DOOR
<ul style="list-style-type: none"> <li>- stalowe, jednoskrzydłowe, białe, o wymiarach 900 mm x 2000 mm (wg rysunku), izolowane termicznie, wyposażone w zamek, wkładkę patentową + 3 klucze, szyldy, klamki</li> </ul>	<ul style="list-style-type: none"> <li>- steel, single-door, white, dimensions: 900 mm x 2000 mm (according to the drawing), thermally insulated, equipped with a lock, lock cylinder + 3 keys, signboards, door handles</li> </ul>
INSTALACJA ELEKTRYCZNA	ELECTRICAL SYSTEM
<ul style="list-style-type: none"> <li>- instalacja elektryczna podtynkowa (kryta),</li> <li>- tablica bezpiecznikowa (rozdzielnia) 8MOD,</li> <li>- instalacja siłowa: gniazda 230V (wg rysunku),</li> <li>- instalacja oświetleniowa: oprawy świetlówkowe kl. ochronności IP65 z lampami LED 2x16W (wg rysunku),</li> <li>- zewnętrzne przyłącze instalacji na bazie gniazda i wtyku siłowego 5x32A,</li> <li>- uziemienie ramy kontenera za pomocą przewodu mocowanego śrubą M10</li> </ul>	<ul style="list-style-type: none"> <li>- electrical, flush-mounted installation (covered),</li> <li>- 8MOD circuit breaker panel (switchgear),</li> <li>- power system: 230V sockets (according to the drawing),</li> <li>- lighting system: fluorescent luminaries, IP65 protection class. with 2x16W LED lamps (according to the drawing),</li> <li>- external connection of the installation based on a 5x32A socket and power plug,</li> <li>- earthing of the container frame by means of a wire fastened with an M10 screw</li> </ul>
OGRZEWANIE	HEATING
<ul style="list-style-type: none"> <li>- grzejnik elektryczny konwektorowy (wg rysunku)</li> </ul>	<ul style="list-style-type: none"> <li>- convector electric heater (according to the drawing)</li> </ul>

### DOSTĘPNE OPCJE/AVAILABLE VARIANTS

	SR	FP	L
TAK/YES	X	X	X
NIE/NO			

SR – rama bez rynien obwiedniowych  
SR – frame without envelope gutters

FP – Flatpack  
FP – Flatpack

L – kieszenie transportowe (Lift)  
L – transport pockets (Lift)

# KONTENERY CONTAINERS



**KC** CABINS SOLUTIONS LTD

BASED IN NEWCASTLE-UNDER-LYME

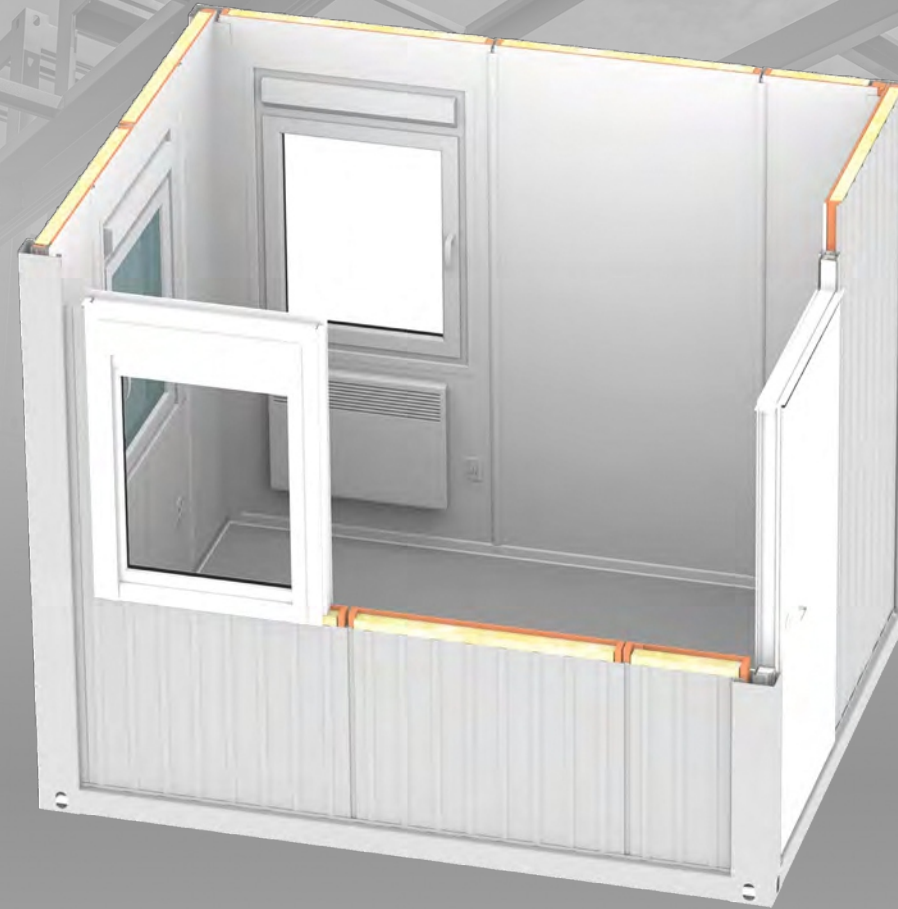

# MP10

# MP10 – PORTIERNIA 10' Z 3 OKNAMI

## MP10 – GATEHOUSE 10' WITH 3 WINDOWS

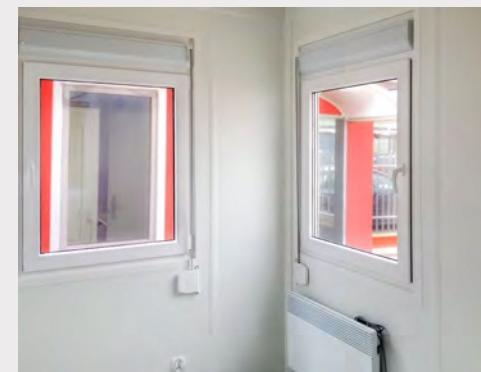
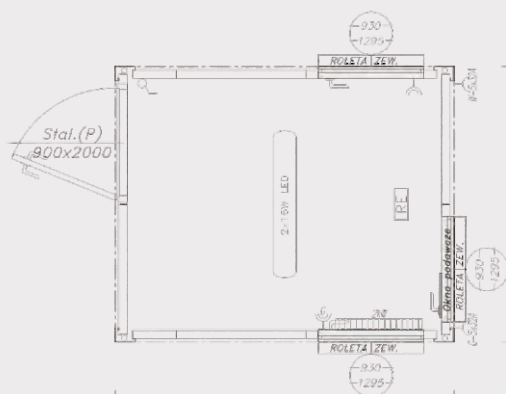

### SPECYFIKACJA / SPECIFICATION

WYMIARY	DIMENSIONS
- zewnętrzne: 2991x2438x2800 mm, - wysokość wewnętrzna użytkowa: 2500 mm	- external dimensions: 2991x2438x2800 mm, - internal height: 2500 mm
KONSTRUKCJA	MODULE FRAME
- konstrukcja stalowa nośna kontenera w klasie EXC2 wg normy PN EN 1090-1, wykonana z profili zimnogiętych, łączonych metodą spawania zgodnie z PN EN ISO 3834-2. Wyrób posiada oznakowanie CE, - rama stalowa oczyszczana strumieniowo-ściernie do Sa2.5 wg PN EN ISO 8501-1 w komorze śrutowniczej o obiegu zamkniętym, malowana natryskowo w kabynie lakierniczej i suszona w kabino-suszarce, - uchwyty transportowe (według standardów ISO) zlokalizowane w narożach, - możliwość piętrowania do 3 kondygnacji	- container steel construction in the EXC2 class according to PN EN 1090-1, made of cold-bended profiles, joined by welding according to PN EN ISO 3834-2. The product has CE marking, - steel frame abrasive blast cleaned to Sa 2.5 according to PN EN ISO 8501 -1 in a closed blasting chamber, spray-painted in a spray booth and dried in a cabin-dryer, - transport handles (according to ISO standards) located in the corners, - possibility of stacking up to three storeys
DACH	ROOF
- dach o budowie warstwowej: * stalowa blacha ocynkowana 0,55 mm, * płyta wiórowa 12 mm, * izolacja z wełny mineralnej 100 mm, * paroizolacja z folii polietylenowej, * płyta wiórowa laminowana 12 mm, kolor biały, - odprowadzenie wody deszczowej rynnami obwiedniowymi w ramie kontenera z rurami spustowymi w słupach narożnych, - charakterystyczne normowe obciążenie śniegiem sk = 1,6 kN/m <sup>2</sup>	- layered roof: * 0.55 mm steel galvanized sheet, * 12 mm chipboard, * 100 mm mineral wool insulation, * vapour barrier made of polyethylene film, * 12 mm laminated chipboard, white, - drainage of rainwater through envelope gutters in a container frame with outlet pipes in corner posts, - Standardized roof snowload sk=1,6 kN/m <sup>2</sup>
ŚCIANY	WALLS
- panele wymienne o budowie warstwowej: * szkielet drewniany, * od zew. blacha trapezowa 0,55 mm, ocynkowana, lakierowana RAL 7035, * izolacja z wełny mineralnej 60 mm, * folia polietylenowa, * od wewnątrz płyta wiórowa laminowana, 12 mm, kolor biały	- interchangeable composite panels: * wooden framework, * from the outside, 0.55 mm trapezoidal sheet, galvanized, painted RAL 7035, * 60 mm mineral wool insulation, * polyethylene film, * on the inside 12 mm laminated chipboard, white
PODŁOGA	FLOOR
- podłoga o budowie warstwowej: * wykończenie podłogi: wykładzina PVC 2 mm w kolorze szarym – zgrzewana na łączeniach + listwy podłogowe PVC szare, * płyta wiórowa P5 22 mm, * folia polietylenowa, * izolacja z wełny mineralnej 100 mm, * blacha trapezowa T-8 ocynkowana 0,5 mm, - nośność podłogi 200 kg/m <sup>2</sup>	- layered floor: * floor finish: 2 mm PVC floor lining, gray - welded at joints + PVC floor strips, gray, * 22 mm PS chipboard, * polyethylene film, * 100 mm mineral wool insulation, * 0.5 mm galvanized T-8 trapezoidal sheet, - floor load capacity 200 kg/m <sup>2</sup>
OKNA	WINDOWS
- PVC w kolorze białym (wg rysunku), - okucia rozwierno- uchylne, - szyby zespolone o U=1,1 W/m <sup>2</sup> K, - roleta zewnętrzna	- white PVC (according to the drawing), - tilt-turn fittings, - insulated glass units with U = 1,1 W/m <sup>2</sup> K, - external blind

DRZWI	DOOR
- stalowe, jednoskrzydłowe, białe, o wymiarach 900 mm x 2000 mm (wg rysunku), izolowane termicznie, wyposażone w zamek, wkładkę patentową + 3 klucze, szyldy, klamki	- steel, single-door, white, dimensions: 900 mm x 2000 mm (according to the drawing), thermally insulated, equipped with a lock, lock cylinder + 3 keys, signboards, door handles
INSTALACJA ELEKTRYCZNA	ELECTRICAL SYSTEM
- instalacja elektryczna podtylnkowa (kryta), - tablica bezpiecznikowa (rozdzielnia) 8MOD, - instalacja siłowa: gniazda 230V (wg rysunku), - instalacja oświetleniowa: oprawy świetłówkowe kl. ochronności IP65 z lampami LED 2x16W (wg rysunku), - zewnętrzne przyłącze instalacji na bazie gniazda i wtyku siłowego 5x32A, - uziemienie ramy kontenera za pomocą przewodu mocowanego śrubą M10	- electrical, flush-mounted installation (covered), - 8MOD circuit breaker panel (switchgear), - power system: 230V sockets (according to the drawing), - lighting system: fluorescent luminaries, IP65 protection class. with 2x16W LED lamps (according to the drawing), - external connection of the installation based on a 5x32A socket and power plug, - earthing of the container frame by means of a wire fastened with an M10 screw
OGRZEWANIE	HEATING
- grzejnik elektryczny konwektorowy (wg rysunku)	- convector electric heater (according to the drawing)

### DOSTĘPNE OPCJE/AVAILABLE VARIANTS

	SR	FP	L
TAK/YES	X	X	X
NIE/NO			

SR – rama bez rynien obwiedniowych  
SR – frame without envelope gutters

FP – Flatpack  
FP – Flatpack

L – kieszenie transportowe (Lift)  
L – transport pockets (Lift)

# KONTENERY CONTAINERS

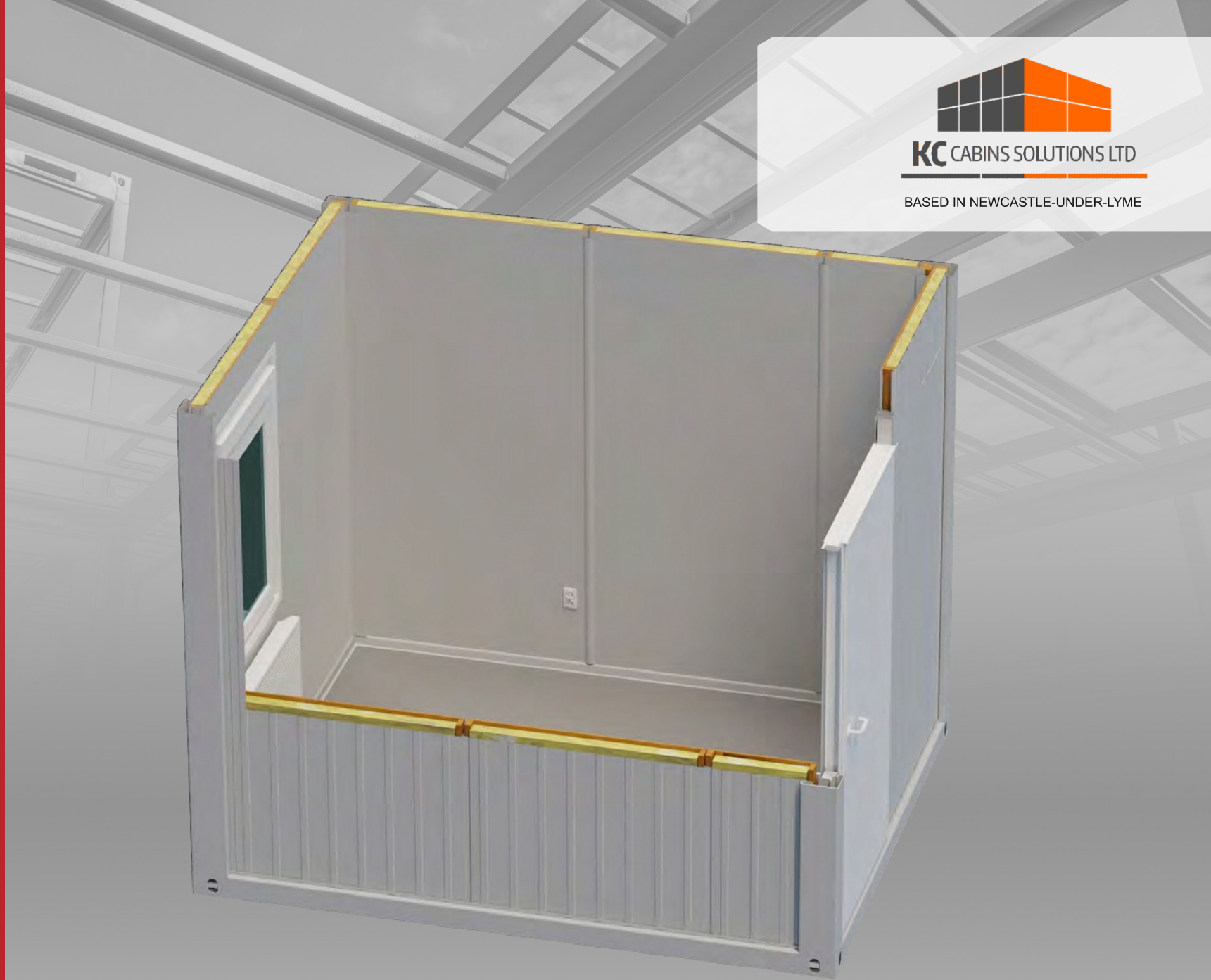

**KC** CABINS SOLUTIONS LTD

BASED IN NEWCASTLE-UNDER-LYME



# MP10-02

# MP10-02 - PORTIERNIA 10' Z 1 OKNEM

## MP10-02 - GATEHOUSE 10' WITH 1 WINDOW

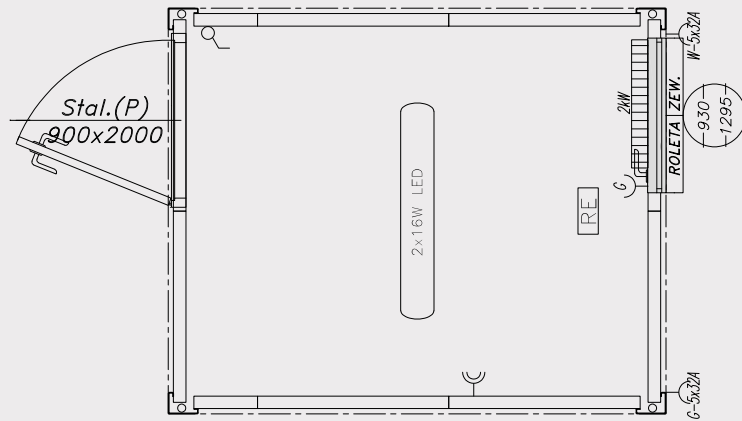

### SPECYFIKACJA / SPECIFICATION

WYMIARY	DIMENSIONS
- zewnętrzne: 2992x2438x2800 mm, - wysokość wewnętrzna użytkowa: 2500 mm	- external dimensions: 2992x2438x2800 mm, - internal height: 2500 mm
KONSTRUKCJA	MODULE FRAME
- konstrukcja stalowa nośna kontenera w klasie EXC2 wg normy PN EN 1090-1, wykonana z profili zimnogiętych, łączonych metodą spawania zgodnie z PN EN ISO 3834-2. Wyrób posiada oznakowanie CE, - rama stalowa oczyszczana strumieniowo-ściernie do Sa2.5 wg PN EN ISO 8501-1 w komorze śrutowniczej o obiegu zamkniętym, malowana natryskowo w kabynie lakierniczej i suszona w kabino-suszarce, - uchwyty transportowe (według standardów ISO) zlokalizowane w narożach, - możliwość piętrowania do 3 kondygnacji	- container steel construction in the EXC2 class according to PN EN 1090-1, made of cold-bended profiles, joined by welding according to PN EN ISO 3834-2. The product has CE marking, - steel frame abrasive blast cleaned to Sa 2.5 according to PN EN ISO 8501-1 in a closed blasting chamber, spray-painted in a spray booth and dried in a cabin-dryer, transport handles (according to ISO standards) located in the corners, - possibility of stacking up to three storeys
DACH	ROOF
- dach o budowie warstwowej: * stalowa blacha ocynkowana 0,55 mm, * płyta wiórowa 12 mm, * izolacja z wełny mineralnej 100 mm, * paroizolacja z folii polietylenowej, * płyta wiórowa laminowana 12 mm, kolor biały, - odprowadzenie wody deszczowej rynnami obwiedniowymi w ramie kontenera z rurami spustowymi w słupach narożnych, - charakterystyczne normowe obciążenie śniegiem sk = 1,6 kN/m <sup>2</sup>	- layered roof: * 0.55 mm steel galvanized sheet, * 12 mm chipboard, * 100 mm mineral wool insulation, * vapour barrier made of polyethylene film, * 12 mm laminated chipboard, white, - drainage of rainwater through envelope gutters in a container frame with outlet pipes in corner posts, - Standardized roof snowload sk=1,6 kN/m <sup>2</sup>
ŚCIANY	WALLS
- panele wymienne o budowie warstwowej: * szkielet drewniany, * od zew. blacha trapezowa 0,55 mm, ocynkowana, lakierowana RAL 7035, * izolacja z wełny mineralnej 60 mm, * folia polietylenowa, * od wewnątrz płyta wiórowa laminowana, 12 mm, kolor biały	- interchangeable composite panels: * wooden framework, * from the outside, 0.55 mm trapezoidal sheet, galvanized, painted RAL 7035, * 60 mm mineral wool insulation, * polyethylene film, * on the inside 12 mm laminated chipboard, white
PODŁOGA	FLOOR
- podłoga o budowie warstwowej: * wykończenie podłogi: wykładzina PVC 2 mm w kolorze szarym – zgrzewana na łączeniach + listwy podłogowe PVC szare, * płyta wiórowa P5 22 mm, * folia polietylenowa, * izolacja z wełny mineralnej 100 mm, * blacha trapezowa T-8 ocynkowana 0,5 mm, - nośność podłogi 200 kg/m <sup>2</sup>	- layered floor: * floor finish: 2 mm PVC floor lining, gray - welded at joints + PVC floor strips, gray, * 22 mm PS chipboard, * polyethylene film, * 100 mm mineral wool insulation, * 0.5 mm galvanized T-8 trapezoidal sheet, - floor load capacity 200 kg/m <sup>2</sup>
OKNO	WINDOW
- PVC w kolorze białym (wg rysunku), - okucia rozwierno - uchylne, - szyby zespolone o U=1,1 W/m <sup>2</sup> K, - roleta zewnętrzna	- white PVC (according to the drawing), - tilt-turn fittings, - insulated glass units with U = 1,1 W/m <sup>2</sup> K, - external blind

DRZWI	DOOR
- stalowe, jednoskrzydłowe, białe, o wymiarach 900 mm x 2000 mm (wg rysunku), izolowane termicznie, wyposażone w zamek, wkładkę patentową + 3 klucze, szyldy, klamki	- steel, single-door, white, dimensions: 900 mm x 2000 mm (according to the drawing), thermally insulated, equipped with a lock, lock cylinder + 3 keys, signboards, door handles
INSTALACJA ELEKTRYCZNA	ELECTRICAL SYSTEM
- instalacja elektryczna podtylnkowa (kryta), - tablica bezpiecznikowa (rozdzielnia) 8MOD, - instalacja siłowa: gniazda 230V (wg rysunku), - instalacja oświetleniowa: oprawy świetłówkowe kl. ochronności IP65 z lampami LED 2x16W (wg rysunku), - zewnętrzne przyłącze instalacji na bazie gniazda i wtyku siłowego 5x32A, - uziemienie ramy kontenera za pomocą przewodu mocowanego śrubą M10	- electrical, flush-mounted instalation (covered), - 8MOD circuit breaker panel (switchgear), - power system: 230V sockets (according to the drawing), - lighting system: fluorescent luminaries, IP65 protection class. with 2x16W LED lamps (according to the drawing), - external connection of the installation based on a 5x32A socket and power plug, - earthing of the container frame by means of a wire fastened with an M10 screw
OGRZEWANIE	HEATING
- grzejnik elektryczny konwektorowy (wg rysunku)	- convector electric heater (according to the drawing)

### DOSTĘPNE OPCJE/AVAILABLE VARIANTS

	SR	FP	L
TAK/YES	X	X	X
NIE/NO			

SR – rama bez rynien obwiedniowych  
SR – frame without envelope gutters  
FP – Flatpack  
FP – Flatpack  
L – kieszenie transportowe (Lift)  
L – transport pockets (Lift)



# KONTENERY CONTAINERS

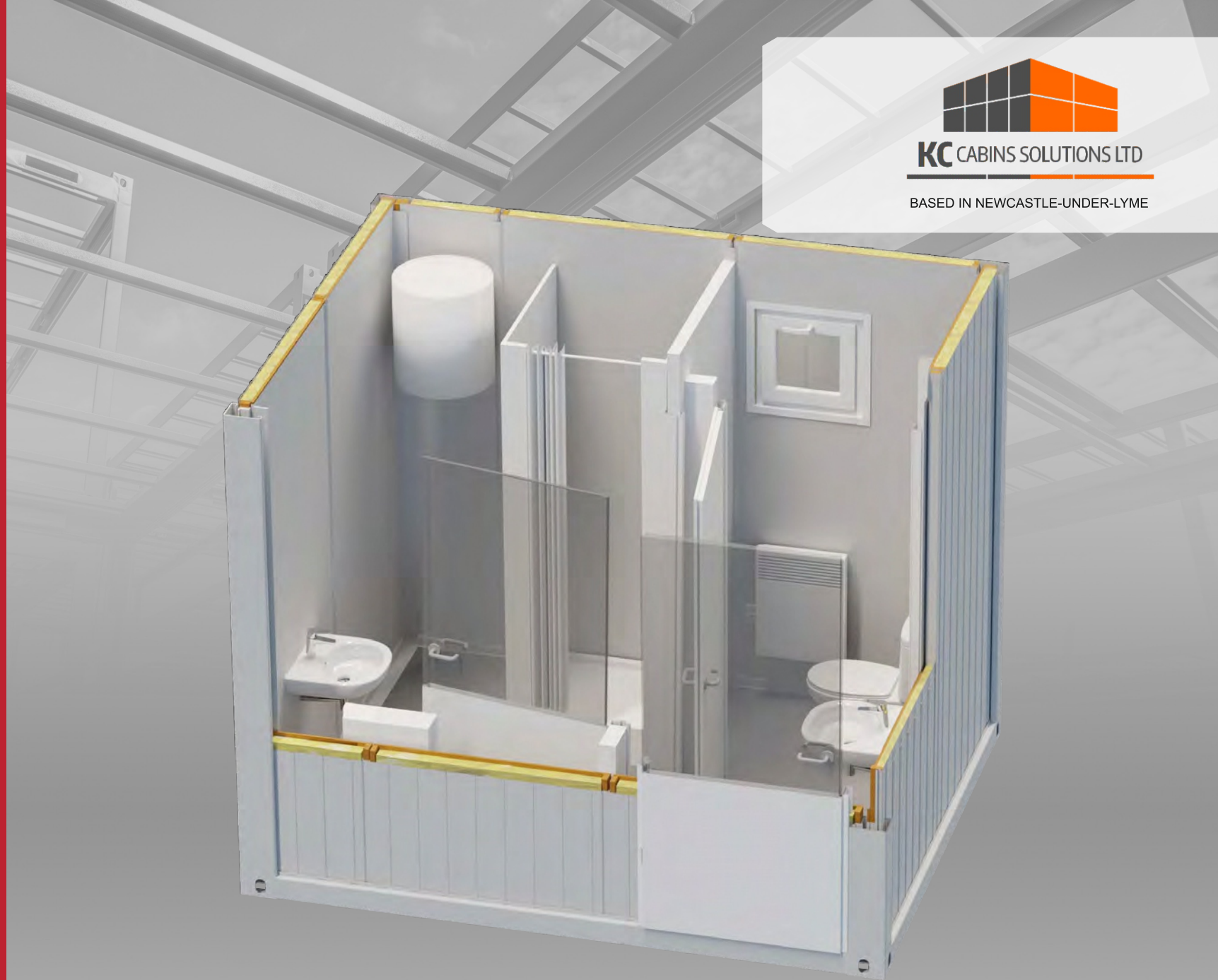

**KC CABINS SOLUTIONS LTD**

BASED IN NEWCASTLE-UNDER-LYME



# MS10

# MS10 – KONTENER SANITARNY

## MS10 – SANITARY CONTAINER

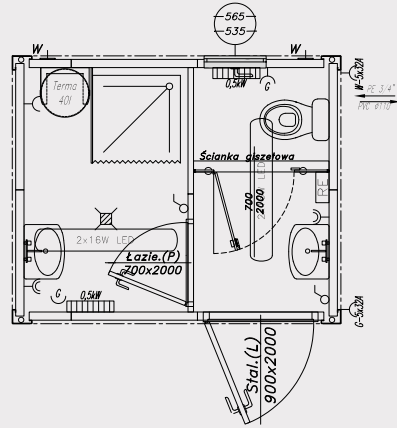

### SPECYFIKACJA / SPECIFICATION

WYMIARY	DIMENSIONS
- zewnętrzne: 2991x2438x2800 mm, - wysokość wewnętrzną użytą: 2500 mm	- external dimensions: 2991x2438x2800 mm, - internal height: 2500 mm
KONSTRUKCJA	MODULE FRAME
- konstrukcja stalowa nośna kontenera w klasie EXC2 wg normy PN EN 1090-1, wykonana z profili zimnogiętych, łączonych metodą spawania zgodnie z PN EN ISO 3834-2. Wyrób posiada oznakowanie CE, - rama stalowa oczyszczana strumieniowo-ścienne do Sa2.5 wg PN EN ISO 8501-1 w komorze śrutowniczej o obiegu zamkniętym, malowana natryskowo w kabynie lakierniczej i suszona w kabino-suszare, - uchwyty transportowe (według standardów ISO) zlokalizowane w narożach, - możliwość piętowania do 3 kondygnacji	- container steel construction in the EXC2 class according to PN EN 1090-1, made of cold-bended profiles, joined by welding according to PN EN ISO 3834-2. The product has CE marking, - steel frame abrasive blast cleaned to Sa 2.5 according to PN EN ISO 8501-1 in a closed blasting chamber, spray-painted in a spray booth and dried in a cabin-dryer, - transport handles (according to ISO standards) located in the corners, - possibility of stacking up to three storeys
DACH	ROOF
- dach o budowie warstwowej: * stalowa blacha ocynkowana 0,55 mm, * płyta wiórowa 12 mm, * wełna mineralna 50 mm, * paroizolacja z folii polietylenowej, * płyta warstwowa z wypełnieniem styropianowym 50 mm RAL 9010, - odprowadzenie wody deszczowej rynnami obwiednionymi w ramie kontenera z rurami spustowymi w słupach narożnych, - charakterystyczne normowe obciążenie śniegiem sk = 1,6 kN/m <sup>2</sup>	- layered roof: * 0.55 mm steel galvanized sheet, * 12 mm chipboard, * 50 mm mineral wool insulation, * vapour barrier made of polyethylene film, * a sandwich panel with a styrofoam 50 mm RAL 9010, - drainage of rainwater through envelope gutters in a container frame with outlet pipes in corner posts, - Standardized roof snowload sk=1,6 kN/m <sup>2</sup>
ŚCIANY	WALLS
- zewnętrzne: * płyta warstwowa z wypełnieniem styropianowym 75 mm, od zewnątrz blacha niskofaldu RAL 7035, od wewnątrz blacha gładka RAL 9010, - wewnętrzne: * płyta warstwowa z wypełnieniem styropianowym 50 mm RAL 9010, * ściany kabiny WC wykonane z płyty laminowanej 18 mm	- external: * sandwich panel with a styrofoam 75 mm, from outside trapezoidal sheet RAL 7035, from internal smooth sheet RAL 9010, - internal: * a sandwich panel with a styrofoam 50 mm RAL 9010, * toilet cubicle walls made of 18 mm laminated panel
PODŁOGA	FLOOR
- podłoga o budowie warstwowej: * wykończenie podłogi: wykładzina PVC 2 mm w kolorze szarym – zgrzewana na łączeniach-wywinęta na ścianę, * płyta cementowo-drzazgowa 22 mm, * folia polietylenowa, * izolacja z wełny mineralnej 100 mm, * blacha trapezowa T-8 ocynkowana 0,5 mm, - nośność podłogi 200 kg/m <sup>2</sup>	- layered floor: * floor finish: 2 mm PVC floor lining, gray -welded at joints- turned up against the wall, * cement-bonded particle board 22mm, * polyethylene film, * 100 mm mineral wool insulation, * 0.5 mm galvanized T-8 trapezoidal sheet, - floor load capacity 200 kg/m <sup>2</sup>
OKNA	WINDOWS
- PVC w kolorze białym (wg rysunku), - okucia uchylne, - szyby zespolone o U=1,1 W/m <sup>2</sup> K matowe	- PVC, white (according to the drawing), - swing fittings, - matt insulated glass units with U = 1,1 W/m <sup>2</sup> K

DRZWI	DOOR
- zewnętrzne: * stalowe, jednoskrzydłowe, białe, o wymiarach 900 mm x 2000 mm (wg rysunku), izolowane termicznie, wyposażone w zamek, wkładkę patentową + 3 klucze, szyldy, klamki, - wewnętrzne: * płytowe łazienkowe, jednoskrzydłowe, białe (wg rysunku), wyposażone w zamek łazienkowy, szyld WC, klamki, tuleje wentylacyjne,	- external: * steel, single-door, white, dimensions: 900 mm x 2000 mm (according to the drawing), thermally insulated, equipped with a lock, lock cylinder + 3 keys, signboards, door handles, - internal: * single-panel white bathroom door (according to the drawing) equipped with a bathroom lock, toilet signboard, door handles, ventilation sleeves
INSTALACJA ELEKTRYCZNA	ELECTRICAL SYSTEM
- instalacja elektryczna podtynkowa, (gniazdka i włączniki natynkowe), - tablica bezpiecznikowa (rozdzielnicza) 12MOD hermetyczna, - instalacja siłowa: gniazda 230V (wg rysunku), - instalacja oświetleniowa: oprawy świetlówkowe kl. ochronności IP65 z lampami LED 2x16W (wg rysunku), - zewnętrzne przyłącze instalacji na bazie gniazda i wtyku siłowego 5x32A, - uziemienie ramy kontenera za pomocą przewodu mocowanego śrubą M10 do konstrukcji	- electrical, flush-mounted instalation (surface mounted sockets and switches), - hermetic 12MOD circuit breaker panel (switchgear), - power system: 230V sockets (according to the drawing), - lighting system: fluorescent luminaries, IP65 protection class with 2x16W LED lamps (according to the drawing), - external connection of the installation based on a 5x32A socket and power plug, - earthing of the container frame by means of a wire fastened with an M10 screw
OGRZEWANIE	HEATING
- grzejnik elektryczny konwektorowy (wg rysunku)	- convector electric heater (according to the drawing)
INSTALACJE SANITARNE	SANITARY INSTALLATION
- instalacja wodna: natynkowa, wykonana z rur PP, kształtki i rury zgrzewane, dostosowana do ciśnienia 0,45 MPa, - instalacja kanalizacyjna: natynkowa, wykonana z rur PVC. Wyrowadzenie instalacji w podłogę lub w ścianie, - wyposażenie: pojemności termy na 40 l., umywalka, WC, kabina prysznicowa, kratka ściekowa (wg rysunku)	- water system: surface mounted, made of PP pipes, fittings and welded pipes, adjusted to the pressure of 0.45 MPa, - sewerage system: surface mounted made of PVC pipes. Leading installation in the floor or in the wall (optional), - equipment: 40 l hot water heater, stand washbasin, shower cabin, floor drain, (according to the drawing)
WENTYLACJA	VENTILATION
- wentylatory lub kratki wentylacyjne (wg rysunku)	- fans or ventilation grates (according to the drawing)

### DOSTĘPNE OPCJE/AVAILABLE VARIANTS

	SR	FP	L
TAK/YES	X		X
NIE/NO		X	

SR – rama bez rynien obwiednionych FP – Flatpack L – kieszenie transportowe (Lift)  
SR – frame without envelope gutters FP – Flatpack L – transport pockets (Lift)

# KONTENERY CONTAINERS



**KC CABINS SOLUTIONS LTD**

BASED IN NEWCASTLE-UNDER-LYME



# MS20

# MS20 – KONTENER SANITARNY

## MS20 – SANITARY CONTAINER

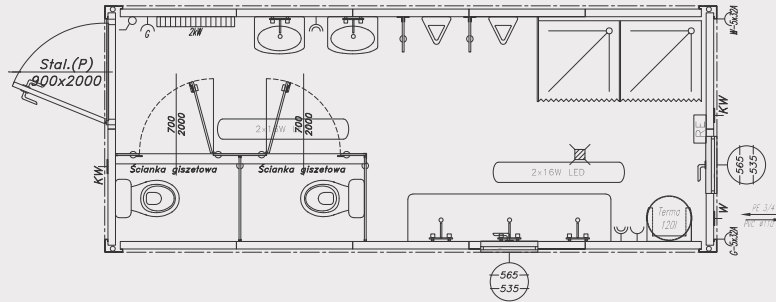

### SPECYFIKACJA / SPECIFICATION

WYMIARY	DIMENSIONS
- zewnętrzne: 6058x2438x2800 mm, - wysokość wewnętrzna użytkowa: 2500 mm	- external dimensions: 6058x2438x2800 mm, - internal height: 2500 mm
KONSTRUKCJA	MODULE FRAME
- konstrukcja stalowa nośna kontenera w klasie EXC2 wg normy PN EN 1090-1, wykonana z profili zimnogiętych, łączonych metodą spawania zgodnie z PN EN ISO 3834-2. Wyrób posiada oznakowanie CE, - rama stalowa oczyszczana strumieniowo-ścieraniem do Sa2.5 wg PN EN ISO 8501-1 w komorze śrutowniczej o obiegu zamkniętym, malowana natryskowo w kabynie lakierniczej i suszona w kabino-suszarce, - uchwyty transportowe (według standardów ISO) zlokalizowane w narożach, - możliwość piętrowania do 3 kondygnacji	- container steel construction in the EXC2 class according to PN EN 1090-1, made of cold-bended profiles, joined by welding according to PN EN ISO 3834-2. The product has CE marking, - steel frame abrasive blast cleaned to Sa 2.5 according to PN EN ISO 8501-1 in a closed blasting chamber, spray-painted in a spray booth and dried in a cabin-dryer, - transport handles (according to ISO standards) located in the corners, - possibility of stacking up to three storeys
DACH	ROOF
- dach o budowie warstwowej: * stalowa blacha ocynkowana 0,55 mm, * płyta wiórowa 12 mm, * wełna mineralna 50 mm, * paroizolacja z folii polietylenowej, * płyta warstwowa z wypełnieniem styropianowym 50 mm RAL 9010, - odprowadzenie wody deszczowej rynnami obwiedniowymi w ramie kontenera z rurami spustowymi w słupach narożnych, - charakterystyczne normowe obciążenie śniegiem sk = 1,6 kN/m <sup>2</sup>	- layered roof: * 0.55 mm steel galvanized sheet, * 12 mm chipboard, * 50 mm mineral wool insulation, * vapour barrier made of polyethylene film, * a sandwich panel with a styrofoam 50 mm RAL 9010, - drainage of rainwater through envelope gutters in a container frame with outlet pipes in corner posts, - Standardized roof snowload sk=1,6 kN/m <sup>2</sup>
ŚCIANY	WALLS
- zewnętrzne: * płyta warstwowa z wypełnieniem styropianowym 75 mm, od zewnątrz blacha niskofalująca RAL 7035, od wewnątrz blacha gładka RAL 9010, - wewnętrzne: * ściany kabiny WC wykonane z płyty laminowanej 18 mm	- external: * sandwich panel with a styrofoam 75 mm, from outside trapezoidal sheet RAL 7035, from internal smooth sheet RAL 9010, - internal: * toilet cubicle walls made of 18 mm laminated board
PODŁOGA	FLOOR
- podłoga o budowie warstwowej: * wykończenie podłogi: wykładzina PVC 2 mm w kolorze szarym – zgrzewana na łączeniach, wywinięta na ścianę, * płyta cementowo-drzewna 22 mm, * folia polietylenowa, * izolacja z wełny mineralnej 100 mm, * blacha trapezowa T-8 ocynkowana 0,5 mm, - nośność podłogi 200 kg/m <sup>2</sup>	- layered floor: * floor finish: 2 mm PVC floor lining, gray - welded at joints, turned up against the wall, * cement-bonded particle board 22mm, * polyethylene film, * 100 mm mineral wool insulation, * 0.5 mm galvanized T-8 trapezoidal sheet, - floor load capacity 200 kg/m <sup>2</sup>
OKNA	WINDOWS
- PVC w kolorze białym (wg rysunku), - okucia uchylne, - szyby zespolone o U=1,1 W/m <sup>2</sup> K matowe	- PVC, white (according to the drawing), - swing fittings, - matt insulated glass units with U = 1,1 W/m <sup>2</sup> K

DRZWI	DOOR
- zewnętrzne: * stalowe, jednoskrzydłowe, białe, o wymiarach 900 mm x 2000 mm (wg rysunku), izolowane termicznie, wyposażone w zamek, wkładkę patentową + 3 klucze, szyldy, klamki, - wewnętrzne: * drzwi WC z płyty laminowanej gr.18 mm, szerokość 700 mm, okucia systemowe	- external: * steel, single-door, white, dimensions: 900 mm x 2000 mm (according to the drawing), thermally insulated, equipped with a lock, lock cylinder + 3 keys, signboards, door handles, - internal: * toilet door made of laminated panel, thickness 18 mm, width 700 mm, system fittings
INSTALACJA ELEKTRYCZNA	ELECTRICAL SYSTEM
- instalacja elektryczna podtynkowa, (gniazdka i włączniki natynkowe), - tablica bezpiecznikowa (rozdzielnicza) 12MOD hermetyczna, - instalacja siłowa: gniazda 230V (wg rysunku), - instalacja oświetleniowa: oprawy świetlówkowe kl. ochronności IP65 z lampami LED 2x16W (wg rysunku), - zewnętrzne przyłącze instalacji na bazie gniazda i wtyku siłowego 5x32A, - uziemienie ramy kontenera za pomocą przewodu mocowanego śrubą M10 do konstrukcji	- electrical, flush-mounted instalation (surface mounted sockets and switches), - hermetic 12MOD circuit breaker panel (switchgear), - power system: 230V sockets (according to the drawing), - lighting system: fluorescent luminaries, IP65 protection class with 2x16W LED lamps (according to the drawing), - external connection of the installation based on a 5x32A socket and power plug, - earthing of the container frame by means of a wire fastened with an M10 screw
OGRZEWANIE	HEATING
- grzejnik elektryczny konwektorowy (wg rysunku)	- convector electric heater (according to the drawing)
INSTALACJE SANITARNE	SANITARY INSTALLATION
- instalacja wodna: natynkowa, wykonana z rur PP, kształtki i rury zgrzewane, dostosowana do ciśnienia 0,45 MPa, - instalacja kanalizacyjna: natynkowa, wykonana z rur PVC. Wyprowadzenie instalacji w podłogę lub w ścianie, - wyposażenie: terma 120l, umywalka, koryto umywalkowe, WC, pisuar, kabina prysznicowa, kratka ściekowa (wg rysunku)	- water system: surface mounted, made of PP pipes, fittings and welded pipes, adjusted to the pressure of 0.45 MPa, - sewerage system: surface mounted made of PVC pipes. Leading installation in the floor or in the wall (optional), - equipment: 120l water heater, three-stand washbasin, shower cabin, floor drain, (according to the drawing)
WENTYLACJA	VENTILATION
- wentylatory lub kratki wentylacyjne (wg rysunku)	- fans or ventilation grates (according to the drawing)

### DOSTĘPNE OPCJE/AVAILABLE VARIANTS

	SR	FP	L
TAK/YES	X		X
NIE/NO		X	

SR – rama bez rynien obwiedniowych  
SR – frame without envelope gutters  
FP – Flatpack  
FP – Flatpack  
L – kieszenie transportowe (Lift)  
L – transport pockets (Lift)

# KONTENERY CONTAINERS

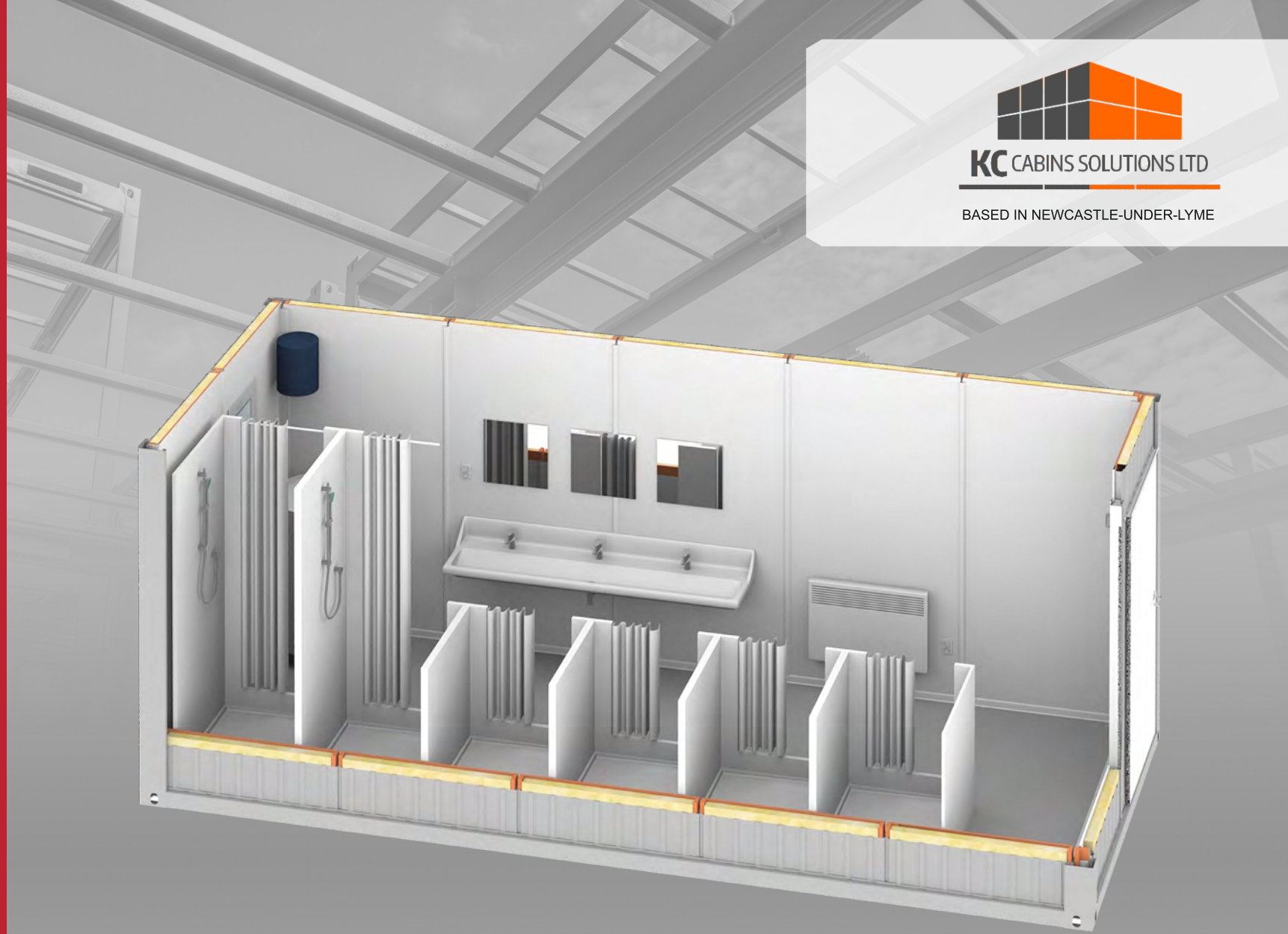

**KC** CABINS SOLUTIONS LTD

BASED IN NEWCASTLE-UNDER-LYME



# MS20-02

# MS20-02 – KONTENER SANITARNY

## MS20-02 – SANITARY CONTAINER

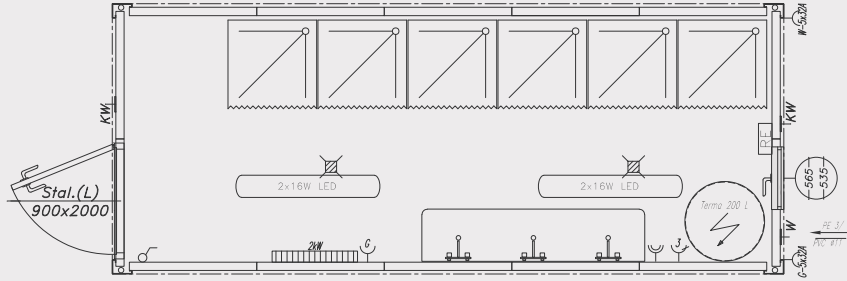

### SPECYFIKACJA / SPECIFICATION

WYMIARY	DIMENSIONS
<ul style="list-style-type: none"> <li>- zewnętrzne: 6058x2438x2800 mm</li> <li>- wysokość wewnętrzna użytkowa: 2500 mm</li> </ul>	<ul style="list-style-type: none"> <li>- external dimensions: 6058x2438x2800 mm,</li> <li>- internal height: 2500 mm</li> </ul>
KONSTRUKCJA	MODULE FRAME
<ul style="list-style-type: none"> <li>- konstrukcja stalowa nośna kontenera w klasie EXC2 wg normy PN EN 1090-1, wykonana z profili zimnogiętych, łączonych metodą spawania zgodnie z PN EN ISO 3834-2. Wyrób posiada oznakowanie CE,</li> <li>- rama stalowa oczyszczana strumieniowo-ścieraniem do Sa2.5 wg PN EN ISO 8501-1 w komorze śrutowniczej o obiegu zamkniętym, malowana natryskowo w kabynie lakierniczej i suszona w kabino-suszarce,</li> <li>- uchwyty transportowe (według standardów ISO) zlokalizowane w narożach,</li> <li>- możliwość piętrowania do 3 kondygnacji</li> </ul>	<ul style="list-style-type: none"> <li>- container steel construction in the EXC2 class according to PN EN 1090-1, made of cold-bended profiles, joined by welding according to PN EN ISO 3834-2. The product has CE marking,</li> <li>- steel frame abrasive blast cleaned to Sa 2.5 according to PN EN ISO 8501 -1 in a closed blasting chamber, spray-painted in a spray booth and dried in a cabin-dryer,</li> <li>- transport handles (according to ISO standards) located in the corners,</li> <li>- possibility of stacking up to three storeys</li> </ul>
DACH	ROOF
<ul style="list-style-type: none"> <li>- dach o budowie warstwowej:</li> <li>* stalowa blacha ocynkowana 0,55 mm,</li> <li>* płyta wiórowa 12 mm,</li> <li>* wełna mineralna 50 mm,</li> <li>* paroizolacja z folii polietylenowej,</li> <li>* płyta warstwowa z wypełnieniem styropianowym 50 mm RAL 9010,</li> <li>- odprowadzenie wody deszczowej rynnami obwiedniowymi w ramie kontenera z rurami spustowymi w słupach narożnych,</li> <li>- charakterystyczne normowe obciążenie śniegiem sk = 1,6 kN/m<sup>2</sup></li> </ul>	<ul style="list-style-type: none"> <li>- layered roof:</li> <li>* 0,55 mm steel galvanized sheet,</li> <li>* 12 mm chipboard,</li> <li>* 50 mm mineral wool insulation,</li> <li>* vapour barrier made of polyethylene film,</li> <li>* a sandwich panel with a styrofoam 50 mm RAL 9010,</li> <li>- drainage of rainwater through envelope gutters in a container frame with outlet pipes in corner posts,</li> <li>- Standardized roof snowload sk=1,6 kN/m<sup>2</sup></li> </ul>
ŚCIANY	WALLS
<ul style="list-style-type: none"> <li>- płyta warstwowa z wypełnieniem styropianowym 75mm, od zewnątrz blacha trapezowa RAL 7035, od wewnątrz blacha gładka RAL 9010,</li> </ul>	<ul style="list-style-type: none"> <li>- sandwich panel with a styrofoam 75 mm, from outside trapezoidal sheet RAL 7035, from internal smooth sheet RAL 9010,</li> </ul>
PODŁOGA	FLOOR
<ul style="list-style-type: none"> <li>- podłoga o budowie warstwowej:</li> <li>* wykończenie podłogi: wykładzina PVC 2 mm w kolorze szarym – zgrzewana na łączeniach, wywinięta na ścianę,</li> <li>* płyta cementowo-drzazgowa 22 mm,</li> <li>* folia polietylenowa,</li> <li>* izolacja z wełny mineralnej 100 mm,</li> <li>* blacha trapezowa T-8 ocynkowana 0,5 mm,</li> <li>- nośność podłogi 200 kg/m<sup>2</sup></li> </ul>	<ul style="list-style-type: none"> <li>- layered floor:</li> <li>* floor finish: 2 mm PVC floor lining, gray- welded at joints, turned up against the wall,</li> <li>* cement-bonded particle board 22mm,</li> <li>* polyethylene film,</li> <li>* 100 mm mineral wool insulation,</li> <li>* 0.5 mm galvanized T-8 trapezoidal sheet,</li> <li>- floor load capacity 200 kg/m<sup>2</sup></li> </ul>
OKNA	WINDOWS
<ul style="list-style-type: none"> <li>- PVC w kolorze białym (wg rysunku),</li> <li>- okucia uchylne,</li> <li>- szyby zespolone o U=1,1 W/m<sup>2</sup>K matowe</li> </ul>	<ul style="list-style-type: none"> <li>- PVC, white (according to the drawing),</li> <li>- swing fittings,</li> <li>- matt insulated glass units with U = 1,1 W/m<sup>2</sup>K</li> </ul>

DRZWI	DOOR
<ul style="list-style-type: none"> <li>- stalowe, jednoskrzydłowe, białe, o wymiarach 900 mm x 2000 mm (wg rysunku), izolowane termicznie, wyposażone w zamek, wkładkę patentową + 3 klucze, szyldy, klamki</li> </ul>	<ul style="list-style-type: none"> <li>- steel, single-door, white, dimensions: 900 mm x 2000 mm (according to the drawing), thermally insulated, equipped with a lock, lock cylinder + 3 keys, signboards, door handles</li> </ul>
INSTALACJA ELEKTRYCZNA	ELECTRICAL SYSTEM
<ul style="list-style-type: none"> <li>- instalacja elektryczna podtynkowa, (gniazdka i włączniki natynkowe),</li> <li>- tablica bezpiecznikowa (rozdzielnia) 12MOD hermetyczna,</li> <li>- instalacja siłowa: gniazda 230V (wg rysunku),</li> <li>- instalacja oświetleniowa: oprawy świetlówkowe kl. ochronności IP65 z lampami LED 2x16W (wg rysunku),</li> <li>- zewnętrzne przyłącze instalacji na bazie gniazda i wtyku siłowego 5x32A,</li> <li>- uziemienie ramy kontenera za pomocą przewodu mocowanego śrubą M10 do konstrukcji</li> </ul>	<ul style="list-style-type: none"> <li>- electrical, flush-mounted instalation (surface mounted sockets and switches),</li> <li>- hermetic 12MOD circuit breaker panel (switchgear),</li> <li>- power system: 230V sockets (according to the drawing),</li> <li>- lighting system: fluorescent luminaries, IP65 protection class with 2x16W LED lamps (according to the drawing),</li> <li>- external connection of the installation based on a 5x32A socket and power plug,</li> <li>- earthing of the container frame by means of a wire fastened with an M10 screw konstrukcji</li> </ul>
OGRZEWANIE	HEATING
<ul style="list-style-type: none"> <li>- grzejnik elektryczny konwektorowy (wg rysunku)</li> </ul>	<ul style="list-style-type: none"> <li>- convector electric heater (according to the drawing)</li> </ul>
INSTALACJE SANITARNE	SANITARY INSTALLATION
<ul style="list-style-type: none"> <li>- instalacja wodna: natynkowa, wykonana z rur PP, kształtki i rury zgrzewane, dostosowana do ciśnienia 0,45 MPa,</li> <li>- instalacja kanalizacyjna: natynkowa, wykonana z rur PVC. Wyprowadzenie instalacji w podłogę lub w ścianie (do ustalenia),</li> <li>- wyposażenie: terma 200l, koryto umywalkowe, kabina prysznicowa, kratka ściekowa (wg rysunku)</li> </ul>	<ul style="list-style-type: none"> <li>- water system: surface mounted, made of PP pipes, fittings and welded pipes, adjusted to the pressure of 0.45 MPa,</li> <li>- sewerage system: surface mounted made of PVC pipes. Leading installation in the floor or in the wall (optional),</li> <li>- equipment: 200l water heater, three-stand washbasin, shower cabin, floor drain (according to the drawing)</li> </ul>
WENTYLACJA	VENTILATION
<ul style="list-style-type: none"> <li>- wentylatory lub kratki wentylacyjne (wg rysunku)</li> </ul>	<ul style="list-style-type: none"> <li>- fans or ventilation grates (according to the drawing)</li> </ul>

### DOSTĘPNE OPCJE/AVAILABLE VARIANTS

	SR	FP	L
TAK/YES	X		X
NIE/NO		X	

SR – rama bez rynien obwiedniowych  
SR – frame without envelope gutters

FP – Flatpack  
FP – Flatpack

L – kieszenie transportowe (Lift)  
L – transport pockets (Lift)

# KONTENERY CONTAINERS



**KC CABINS SOLUTIONS LTD**

BASED IN NEWCASTLE-UNDER-LYME



# MS20-03

# MS20-03 – KONTENER SANITARNY Z WC

## MS20-03 – SANITARY CONTAINER WITH WC

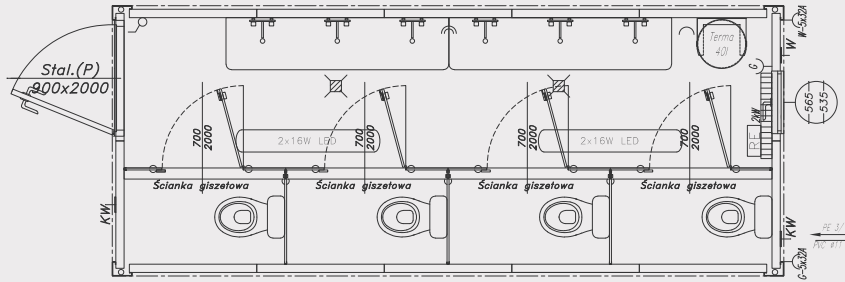

### SPECYFIKACJA / SPECIFICATION

WYMIARY	DIMENSIONS
- zewnętrzne: 6058x2438x2800 mm, - wysokość wewnętrzna użytkowa: 2500 mm	- external dimensions: 6058x2438x2800 mm, - internal height: 2500 mm
KONSTRUKCJA	MODULE FRAME
- konstrukcja stalowa nośna kontenera w klasie EXC2 wg normy PN EN 1090-1, wykonana z profili zimnogiętych, łączonych metodą spawania zgodnie z PN EN ISO 3834-2. Wyrób posiada oznakowanie CE, - rama stalowa oczyszczana strumieniowo-ściernie do Sa2.5 wg PN EN ISO 8501-1 w komorze śrutowniczej o obiegu zamkniętym, malowana natryskowo w kabynie lakierniczej i suszona w kabino-suszarce, - uchwyty transportowe (według standardów ISO) zlokalizowane w narożach, - możliwość piętrowania do 3 kondygnacji	- container steel construction in the EXC2 class according to PN EN 1090-1, made of cold-bended profiles, joined by welding according to PN EN ISO 3834-2. The product has CE marking, - steel frame abrasive blast cleaned to Sa 2.5 according to PN EN ISO 8501 -1 in a closed blasting chamber, spray-painted in a spray booth and dried in a cabin-dryer, - transport handles (according to ISO standards) located in the corners, - possibility of stacking up to three storeys
DACH	ROOF
- dach o budowie warstwowej: * stalowa blacha ocynkowana 0,55 mm, * płyta wiórowa 12 mm, * wełna mineralna 50 mm, * paroizolacja z folii polietylenowej, * płyta warstwowa z wypełnieniem styropianowym 50 mm RAL 9010, - odprowadzenie wody deszczowej rynnami obwiedniowymi w ramie kontenera z rurami spustowymi w słupach narożnych, - charakterystyczne normowe obciążenie śniegiem sk = 1,6 kN/m <sup>2</sup>	- layered roof: * 0.55 mm steel galvanized sheet, * 12 mm chipboard, * 50 mm mineral wool insulation, * vapour barrier made of polyethylene film, * a sandwich panel with a styrofoam 50 mm RAL 9010, - drainage of rainwater through envelope gutters in a container frame with outlet pipes in corner posts, - Standardized roof snowload sk=1,6 kN/m <sup>2</sup>
ŚCIANY	WALLS
- Zewnętrzne: * płyta warstwowa z wypełnieniem styropianowym 75 mm, od zewnątrz blacha niskofalowana RAL 7035, od wewnątrz blacha gładka RAL 9010, - Wewnętrzne: * płyta warstwowa z wypełnieniem styropianowym 50 mm RAL 9010, * ściany kabiny WC wykonane z płyty laminowanej 18 mm	- external: * sandwich panel with a styrofoam 75 mm, from outside trapezoidal sheet RAL 7035, from internal smooth sheet RAL 9010, - internal: * a sandwich panel with a styrofoam 50 mm RAL 9010, * toilet cubicle walls made of 18 mm laminated panel
PODŁOGA	FLOOR
- podłoga o budowie warstwowej: * wykończenie podłogi: wykładzina PVC 2 mm w kolorze szarym – zgrzewana na łączeniach, wywinięta na ścianę, * płyta cementowo-drzazgowa 22 mm, * folia polietylenowa, * izolacja z wełny mineralnej 100 mm, * blacha trapezowa T-8 ocynkowana 0,5 mm, - nośność podłogi 200 kg/m <sup>2</sup>	- layered floor: * floor finish: 2 mm PVC floor lining, gray - welded at joints, turned up against the wall, * cement-bonded particle board 22mm, * polyethylene film, * 100 mm mineral wool insulation, * 0.5 mm galvanized T-8 trapezoidal sheet, - floor load capacity 200 kg/m <sup>2</sup>
OKNA	WINDOWS
- PVC w kolorze białym (wg rysunku), - okucia uchylne, - szyby zespolone o U=1,1 W/m <sup>2</sup> K matowe	- PVC, white (according to the drawing), - swing fittings, - matt insulated glass units with U = 1,1 W/m <sup>2</sup> K

DRZWI	DOOR
- zewnętrzne: * stalowe, jednoskrzydłowe, białe, o wymiarach 900 mm x 2000 mm (wg rysunku), izolowane termicznie, wyposażone w zamek, wkładkę patentową + 3 klucze, szyldy, klamki, - wewnętrzne: * drzwi WC z płyty laminowanej gr. 18 mm, szerokość 700 mm, okucia systemowe	- external: * steel, single-door, white, dimensions: 900 mm x 2000 mm (according to the drawing), thermally insulated, equipped with a lock, lock cylinder + 3 keys, signboards, door handles, - internal: * toilet door made of laminated panel, thickness 18 mm, width 700 mm, system fittings
INSTALACJA ELEKTRYCZNA	ELECTRICAL SYSTEM
- instalacja elektryczna podtynkowa, (gniazdka i włączniki natynkowe), - tablica bezpiecznikowa (rozdzielnia) 12MOD hermetyczna, - instalacja siłowa: gniazda 230V (wg rysunku), - instalacja oświetleniowa: oprawy świetlówkowe kl. ochronności IP65 z lampami LED 2x16W (wg rysunku), - zewnętrzne przyłącze instalacji na bazie gniazda i wtyku siłowego 5x32A, - uziemienie ramy kontenera za pomocą przewodu mocowanego śrubą M10 do konstrukcji	- electrical, flush-mounted instalation (surface mounted sockets and switches), - hermetic 12MOD circuit breaker panel (switchgear), - power system: 230V sockets (according to the drawing), - lighting system: fluorescent luminaries, IP65 protection class with 2x16W LED lamps (according to the drawing), - external connection of the installation based on a 5x32A socket and power plug, - earthing of the container frame by means of a wire fastened with an M10 screw
OGRZEWANIE	HEATING
- grzejnik elektryczny konwektorowy (wg rysunku)	- convector electric heater (according to the drawing)
INSTALACJE SANITARNE	SANITARY INSTALLATION
- instalacja wodna: natynkowa, wykonana z rur PP, kształtki i rury zgrzewane, dostosowana do ciśnienia 0,45 MPa, - instalacja kanalizacyjna: natynkowa, wykonana z rur PVC. Wyprowadzenie instalacji w podłozie lub w ścianie (do ustalenia), - wyposażenie: terma 40l, koryto umywalkowe, WC (wg rysunku), kratka ściekowa	- water system: surface mounted, made of PP pipes, fittings and welded pipes, adjusted to the pressure of 0.45 MPa, - sewerage system: surface mounted made of PVC pipes. Leading installation in the floor or in the wall (optional), - equipment: 40l water heater, three-stand washbasin, toilet, floor drain (according to the drawing)
WENTYLACJA	VENTILATION
- wentylatory lub kratki wentylacyjne (wg rysunku)	- fans or ventilation grates (according to the drawing)

### DOSTĘPNE OPCJE/AVAILABLE VARIANTS

	SR	FP	L
TAK/YES	X		X
NIE/NO		X	

SR – rama bez rynien obwiedniowych  
SR – frame without envelope gutters  
FP – Flatpack  
FP – Flatpack  
L – kieszenie transportowe (Lift)  
L – transport pockets (Lift)



# KONTENERY CONTAINERS



**KC CABINS SOLUTIONS LTD**

BASED IN NEWCASTLE-UNDER-LYME



# MS20-23

# MS20-23 – KONTENER SANITARNY DAMSKO-MĘSKI

## MS20-23 – SANITARY CONTAINER UNISEX

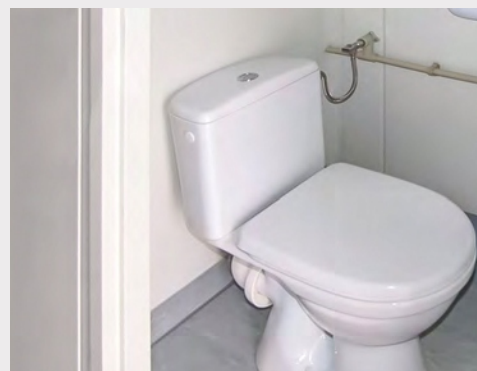
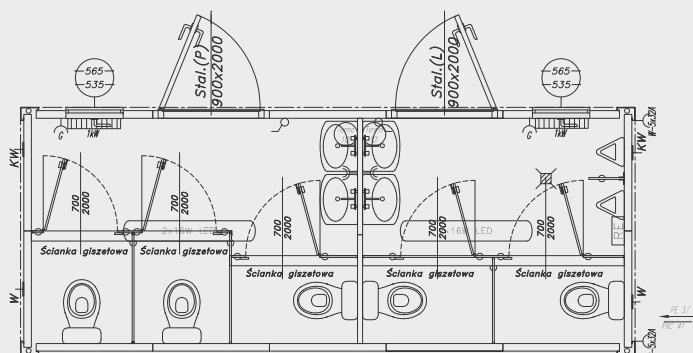

### SPECYFIKACJA / SPECIFICATION

WYMIARY	DIMENSIONS
- zewnętrzne: 6058x2438x2800 mm, - wysokość wewnętrzna użytkowa: 2500 mm	- external dimensions: 6058x2438x2800 mm, - internal height: 2500 mm
KONSTRUKCJA	MODULE FRAME
- konstrukcja stalowa nośna kontenera w klasie EXC2 wg normy PN EN 1090-1, wykonana z profili zimnogiętych, łączonych metodą spawania zgodnie z PN EN ISO 3834-2. Wyrób posiada oznakowanie CE, - rama stalowa oczyszczana strumieniowo-ściennej do Sa2.5 wg PN EN ISO 8501-1 w komorze śrutowniczej o obiegu zamkniętym, malowana natryskowo w kabine lakierniczej i suszona w kabino-suszarce, - uchwyty transportowe (według standardów ISO) zlokalizowane w narożach, - możliwość piętrowania do 3 kondygnacji	- container steel construction in the EXC2 class according to PN EN 1090-1, made of cold-bended profiles, joined by welding according to PN EN ISO 3834-2. The product has CE marking, - steel frame abrasive blast cleaned to Sa 2.5 according to PN EN ISO 8501 -1 in a closed blasting chamber, spray-painted in a spray booth and dried in a cabin-dryer, - transport handles (according to ISO standards) located in the corners, - possibility of stacking up to three storeys
DACH	ROOF
- dach o budowie warstwowej: * stalowa blacha ocynkowana 0,55 mm, * płyta wiórowa 12 mm, * wełna mineralna 50 mm, * paroizolacja z folii polietylenowej, * płyta warstwowa z wypełnieniem styropianowym 50 mm RAL 9010, - odprowadzenie wody deszczowej rynnami obwiedniowymi w ramie kontenera z rurami spustowymi w słupach narożnych, - charakterystyczne normowe obciążenie śniegiem sk = 1,6 kN/m <sup>2</sup>	- layered roof: * 0.55 mm steel galvanized sheet, * 12 mm chipboard, * 50 mm mineral wool insulation, * vapour barrier made of polyethylene film, * a sandwich panel with a styrofoam 50 mm RAL 9010, - drainage of rainwater through envelope gutters in a container frame with outlet pipes in corner posts, - Standardized roof snowload sk=1,6 kN/m <sup>2</sup>
ŚCIANY	WALLS
- zewnętrzne: * płyta warstwowa z wypełnieniem styropianowym 75 mm, od zewnątrz blacha niskofaldowa RAL 7035, od wewnątrz blacha gładka RAL 9010, - wewnętrzne: * płyta warstwowa z wypełnieniem styropianowym 50 mm RAL 9010, * ściany kabiny WC wykonane z płyty laminowanej 18 mm	- external: * sandwich panel with a styrofoam 75 mm, from outside trapezoidal sheet RAL 7035, from internal smooth sheet RAL 9010, - internal: * a sandwich panel with a styrofoam 50 mm RAL 9010, * toilet cubicle walls made of 18 mm laminated board
PODŁOGA	FLOOR
- podłoga o budowie warstwowej: * wykończenie podłogi: wykładzina PVC 2 mm w kolorze szarym – zgrzewana na łączeniach, wywinięta na ścianę, * płyta cementowo-drzazgowa 22 mm, * folia polietylenowa, * izolacja z wełny mineralnej 100 mm, * blacha trapezowa T-8 ocynkowana 0,5 mm, - nośność podłogi 200 kg/m <sup>2</sup>	- layered floor: * floor finish: 2 mm PVC floor lining, gray- welded at joints, turned up against the wall, * cement-bonded particle board 22mm, * polyethylene film, * 100 mm mineral wool insulation, * 0.5 mm galvanized T-8 trapezoidal sheet, - floor load capacity 200 kg/m <sup>2</sup>
OKNA	WINDOWS
- PVC w kolorze białym (wg rysunku), - okucia uchylne, - szyby zespolone o U=1,1 W/m <sup>2</sup> K matowe	- PVC, white (according to the drawing), - swing fittings, - matt insulated glass units with U = 1,1 W/m <sup>2</sup> K

DRZWI	DOOR
- zewnętrzne: * stalowe, jednoskrzydłowe, białe, o wymiarach 900 mm x 2000 mm (wg rysunku), izolowane termicznie, wyposażone w zamek, wkładkę patentową + 3 klucze, szyldy, klamki - wewnętrzne: * drzwi WC z płyty laminowanej gr.18mm, szerokość 700 mm, okucia systemowe	- external: * steel, single-door, white, dimensions: 900 mm x 2000 mm (according to the drawing), thermally insulated, equipped with a lock, lock cylinder + 3 keys, signboards, door handles, - internal: * toilet door made of laminated panel, thickness 18 mm, width 700 mm, system fittings
INSTALACJA ELEKTRYCZNA	ELECTRICAL SYSTEM
- instalacja elektryczna podtynkowa, (gniazdka i włączniki natynkowe), - tablica bezpiecznikowa (rozdzielnia) 12MOD hermetyczna, - instalacja siłowa: gniazda 230V (wg rysunku), - instalacja oświetleniowa: oprawy świetlówkowe kl. ochronności IP65 z lampami LED 2x16W (wg rysunku), - zewnętrzne przyłącze instalacji na bazie gniazda i wtyku siłowego 5x32A, - uziemienie ramy kontenera za pomocą przewodu mocowanego śrubą M10 do konstrukcji	- electrical, flush-mounted instalation (surface mounted sockets and switches), - hermetic 12MOD circuit breaker panel (switchgear), - power system: 230V sockets (according to the drawing), - lighting system: fluorescent luminaries, IP65 protection class with 2x16W LED lamps (according to the drawing), - external connection of the installation based on a 5x32A socket and power plug, - earthing of the container frame by means of a wire fastened with an M10 screw
OGRZEWANIE	HEATING
- grzejnik elektryczny konwektorowy (wg rysunku)	- convector electric heater (according to the drawing)
INSTALACJE SANITARNE	SANITARY INSTALLATION
- instalacja wodna: natynkowa, wykonana z rur PP, kształtki i rury zgrzewane, dostosowana do ciśnienia 0,45 MPa, - instalacja kanalizacyjna: natynkowa, wykonana z rur PVC. Wyprowadzenie instalacji w podłozie lub w ścianie (do ustalenia), - wyposażenie: terma 10l, umywalka, WC, pisuar, kratka ściekowa (wg rysunku)	- water system: surface mounted, made of PP pipes, fittings and welded pipes, adjusted to the pressure of 0.45 MPa, - sewerage system: surface mounted made of PVC pipes. Leading installation in the floor or in the wall (optional), - equipment: 10l water heater, washbasin, toilet, pissoir, floor drain (according to the drawing)
WENTYLACJA	VENTILATION
- wentylatory lub kratki wentylacyjne (wg rysunku)	- fans or ventilation grates (according to the drawing)

### DOSTĘPNE OPCJE/AVAILABLE VARIANTS

	SR	FP	L
TAK/YES	X		X
NIE/NO		X	

SR – rama bez rynien obwiedniowych  
SR – frame without envelope gutters  
FP – Flatpack  
FP – Flatpack  
L – kieszenie transportowe (Lift)  
L – transport pockets (Lift)

# KONTENERY CONTAINERS



**KC CABINS SOLUTIONS LTD**

BASED IN NEWCASTLE-UNDER-LYME

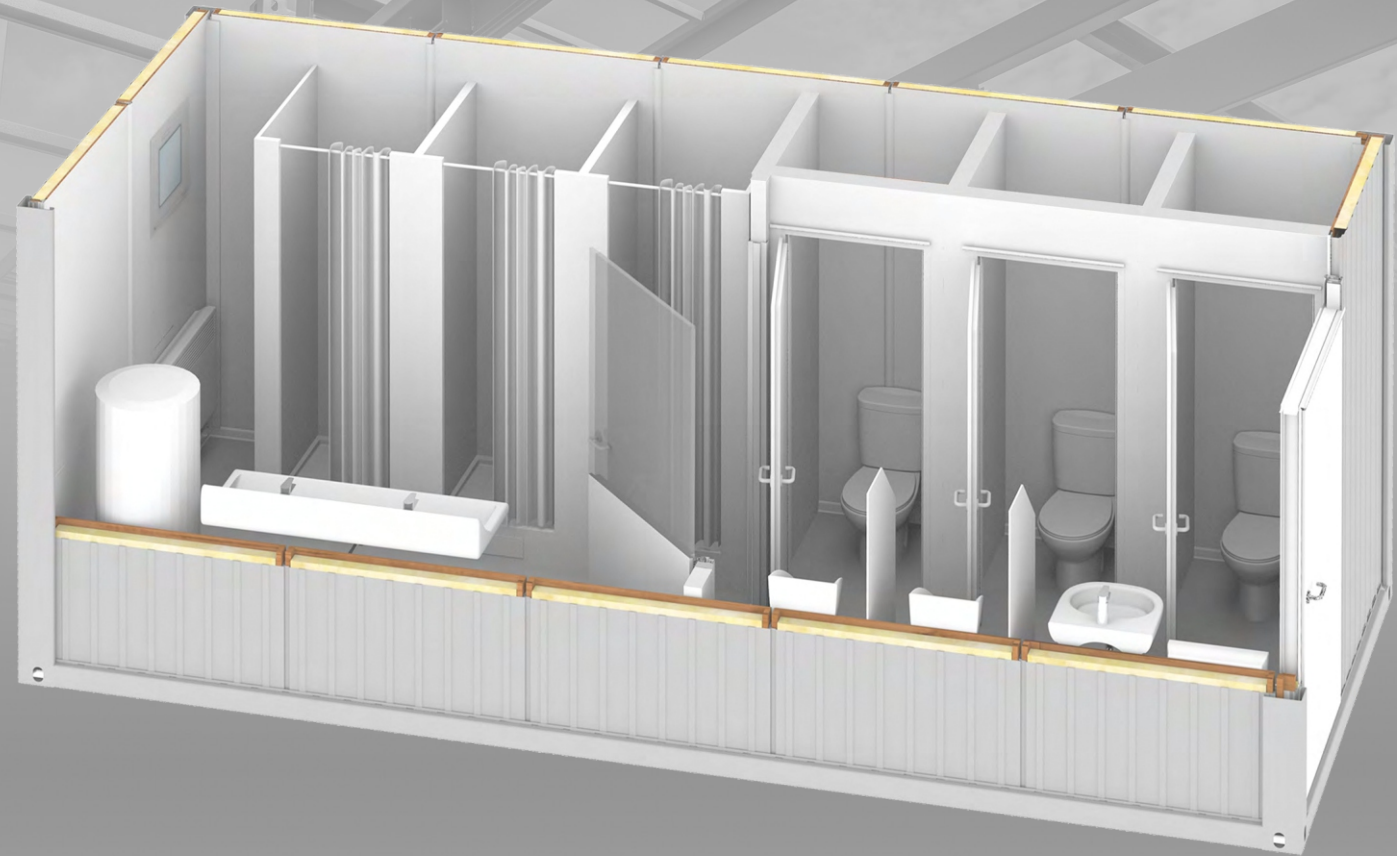

# MS20-28

# MS20-28 – KONTENER SANITARNY, Z OSOBNYM WC

## MS20-28 – SANITARY CONTAINER WITH WC

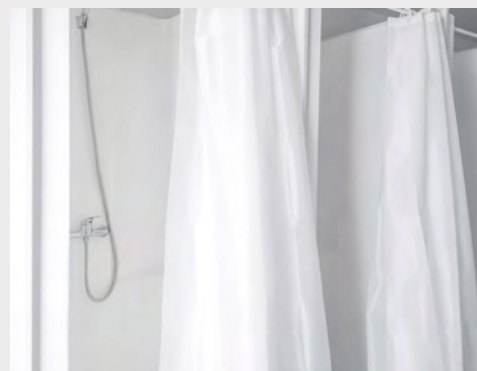
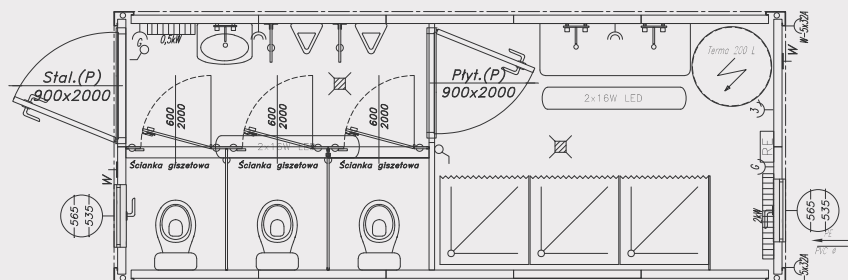

### SPECYFIKACJA / SPECIFICATION

WYMIARY	DIMENSIONS
- zewnętrzne: 6058x2438x2800 mm, - wysokość wewnętrzna użytkowa: 2500 mm	- external dimensions: 6058x2438x2800 mm, - internal height: 2500 mm
KONSTRUKCJA	MODULE FRAME
- konstrukcja stalowa nośna kontenera w klasie EXC2 wg normy PN EN 1090-1, wykonana z profili zimnogiętych, łączonych metodą spawania zgodnie z PN EN ISO 3834-2. Wyrób posiada oznakowanie CE, - rama stalowa oczyszczana strumieniowo-ściernie do Sa2.5 wg PN EN ISO 8501-1 w komorze śrutowniczej o obiegu zamkniętym, malowana natryskowo w kabynie lakierniczej i suszona w kabino-suszarce, - uchwyty transportowe (według standardów ISO) zlokalizowane w narożach, - możliwość piętrowania do 3 kondygnacji	- container steel construction in the EXC2 class according to PN EN 1090-1, made of cold-bended profiles, joined by welding according to PN EN ISO 3834-2. The product has CE marking, - steel frame abrasive blast cleaned to Sa 2.5 according to PN EN ISO 8501-1 in a closed blasting chamber, spray-painted in a spray booth and dried in a cabin-dryer, - transport handles (according to ISO standards) located in the corners, - possibility of stacking up to three storeys
DACH	ROOF
- dach o budowie warstwowej: * stalowa blacha ocynkowana 0,55 mm, * płyta wiórowa 12 mm, * wełna mineralna 50 mm, * paroizolacja z folii polietylenowej, * płyta warstwowa z wypełnieniem styropianowym 50 mm RAL 9010, - odprowadzenie wody deszczowej rynnami obwiedniowymi w ramie kontenera z rurami spustowymi w słupach narożnych, - charakterystyczne normowe obciążenie śniegiem sk = 1,6 kN/m <sup>2</sup>	- layered roof: * 0.55 mm steel galvanized sheet, * 12 mm chipboard, * 50 mm mineral wool insulation, * vapour barrier made of polyethylene film, * a sandwich panel with a styrofoam 50 mm RAL 9010, - drainage of rainwater through envelope gutters in a container frame with outlet pipes in corner posts, - Standardized roof snowload sk=1,6 kN/m <sup>2</sup>
ŚCIANY	WALLS
- zewnętrzne: * płyta warstwowa z wypełnieniem styropianowym 75 mm, od zewnątrz blacha niskofalowana RAL 7035, od wewnątrz blacha gładka RAL 9010, - wewnętrzne: * płyta warstwowa z wypełnieniem styropianowym 50 mm RAL 9010, * ściany kabiny WC wykonane z płyty laminowanej 18 mm	- external: * sandwich panel with a styrofoam 75 mm, from outside trapezoidal sheet RAL 7035, from internal smooth sheet RAL 9010, - internal: * a sandwich panel with a styrofoam 50 mm RAL 9010, * toilet cubicle walls made of 18 mm laminated board
PODŁOGA	FLOOR
- podłoga o budowie warstwowej: * wykończenie podłogi: wykładzina PVC 2 mm w kolorze szarym – zgrzewana na łączeniach, wywinięta na ścianę, * płyta cementowo-drzazgowa 22 mm, * folia polietylenowa, * izolacja z wełny mineralnej 100 mm, * blacha trapezowa T-8 ocynkowana 0,5 mm, - nośność podłogi 200 kg/m <sup>2</sup>	- layered floor: * floor finish: 2 mm PVC floor lining, gray- welded at joints, turned up against the wall, * cement-bonded particle board 22mm, * polyethylene film, * 100 mm mineral wool insulation, * 0.5 mm galvanized T-8 trapezoidal sheet, - floor load capacity 200 kg/m <sup>2</sup>
OKNA	WINDOWS
- PVC w kolorze białym (wg rysunku), - okucia uchylne, - szyby zespolone o U=1,1 W/m <sup>2</sup> K matowe	- PVC, white (according to the drawing), - swing fittings, - matt insulated glass units with U = 1,1 W/m <sup>2</sup> K

DRZWI	DOOR
- zewnętrzne: * stalowe, jednoskrzydłowe, białe, o wymiarach 900 mm x 2000 mm (wg rysunku), izolowane termicznie, wyposażone w zamek, wkładkę patentową + 3 klucze, szyldy, klamki, - wewnętrzne: * płytowe łazienkowe, jednoskrzydłowe, białe, o wymiarach 900 mm x 2000 mm (wg rysunku), wyposażone w zamek łazienkowy, szyld WC, klamki, tuleje wentylacyjne * drzwi WC z płyty laminowanej gr.18mm, szerokość 600 mm, okucia systemowe	- external: * steel, single-door, white, dimensions: 900 mm x 2000 mm (according to the drawing), thermally insulated, equipped with a lock, lock cylinder + 3 keys, signboards, door handles, - internal: * panel single bathroom door, white, dimensions: 900 mm x 2000 mm (according to the drawing), equipped with a bathroom lock, WC signboard, door handles, air vent holes * toilet door made of laminated panel, thickness 18 mm, width 600 mm, system fittings
INSTALACJA ELEKTRYCZNA	ELECTRICAL SYSTEM
- instalacja elektryczna podtynkowa, (gniazdka i włączniki natynkowe), - tablica bezpiecznikowa (rozdzielnia) 12MOD hermetyczna, - instalacja siłowa: gniazda 230V (wg rysunku), - instalacja oświetleniowa: oprawy świetlówkowe kl. ochronności IP65 z lampami LED 2x16W (wg rysunku), - zewnętrzne przyłącze instalacji na bazie gniazda i wtyku siłowego 5x32A, - uziemienie ramy kontenera za pomocą przewodu mocowanego śrubą M10 do konstrukcji	- electrical, flush-mounted instalation (surface mounted sockets and switches), - hermetic 12MOD circuit breaker panel (switchgear), - power system: 230V sockets (according to the drawing), - lighting system: fluorescent luminaries, IP65 protection class with 2x16W LED lamps (according to the drawing), - external connection of the installation based on a 5x32A socket and power plug, - earthing of the container frame by means of a wire fastened with an M10 screw
OGRZEWANIE	HEATING
- grzejnik elektryczny konwektorowy (wg rysunku)	- convector electric heater (according to the drawing)
INSTALACJE SANITARNE	SANITARY INSTALLATION
- instalacja wodna: natynkowa, wykonana z rur PP, kształtki i rury zgrzewane, dostosowana do ciśnienia 0,45 MPa, - instalacja kanalizacyjna: natynkowa, wykonana z rur PVC. Wyprowadzenie instalacji w podłodze lub w ścianie (do ustalenia), - wyposażenie: terma 200l, koryto umywalkowe, umywalka, WC, pisuar, kabina prysznicowa, kratka ściekowa (wg rysunku)	- water system: surface mounted, made of PP pipes, fittings and welded pipes, adjusted to the pressure of 0.45 MPa, - sewerage system: surface mounted made of PVC pipes. Leading installation in the floor or in the wall (optional), - equipment: 200l water heater, washbasin, two-standing washbasin, toilet, pissoir, shower cabin, floor drain (according to the drawing)
WENTYLACJA	VENTILATION

### DOSTĘPNE OPCJE/AVAILABLE VARIANTS

	SR	FP	L
TAK/YES	X		X
NIE/NO		X	

SR – rama bez rynien obwiedniowych  
SR – frame without envelope gutters  
FP – Flatpack  
FP – Flatpack  
L – kieszenie transportowe (Lift)  
L – transport pockets (Lift)

# KONTENERY CONTAINERS

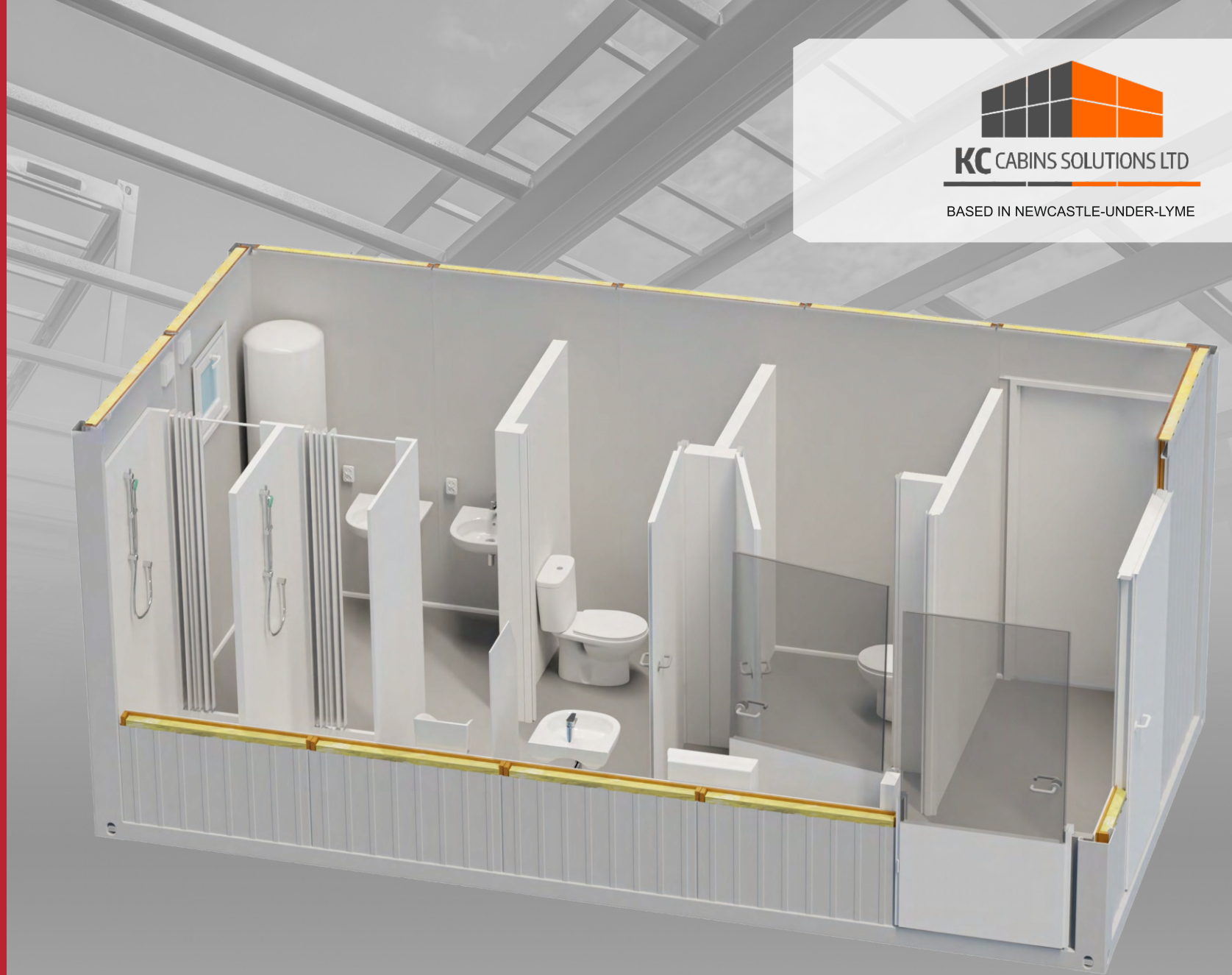

**KC CABINS SOLUTIONS LTD**

BASED IN NEWCASTLE-UNDER-LYME



# MS20K

# MS20K - KONTENER SANITARNY Z KORYTARZEM

## MS20K - SANITARY CONTAINER WITH A CORRIDOR

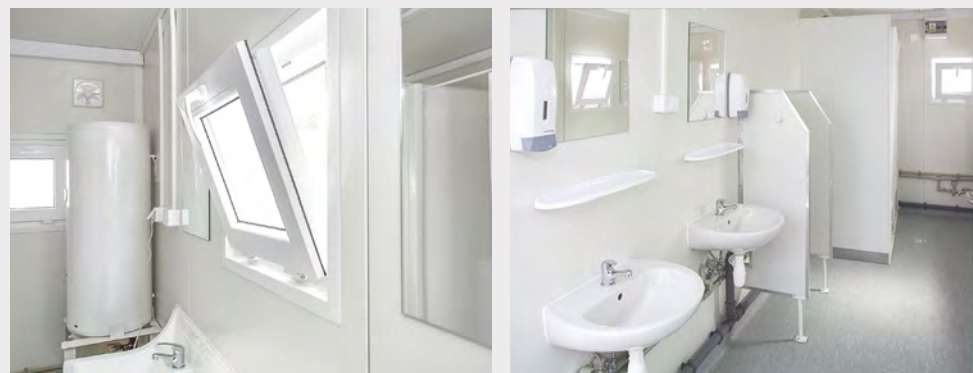
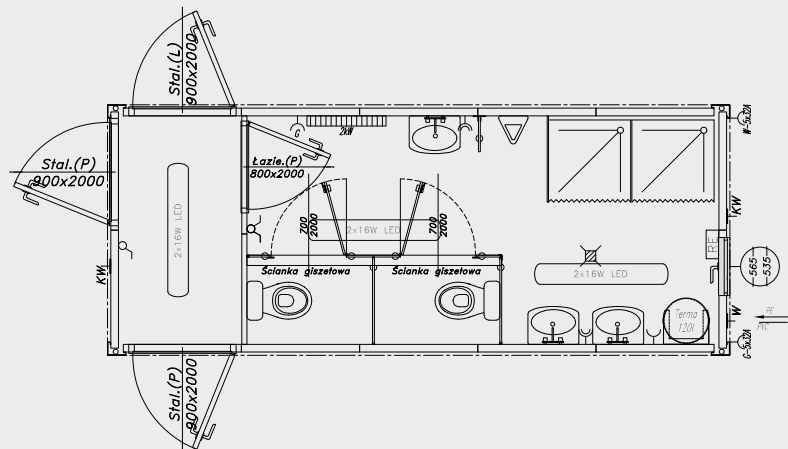

### SPECYFIKACJA / SPECIFICATION

WYMIARY	DIMENSIONS
- zewnętrzne: 6058x2438x2800 mm, - wysokość wewnętrzna użytkowa: 2500 mm	- external dimensions: 6058x2438x2800 mm, - internal height: 2500 mm
KONSTRUKCJA	MODULE FRAME
- konstrukcja stalowa nośna kontenera w klasie EXC2 wg normy PN EN 1090-1, wykonana z profili zimnociętych, łączonych metodą spawania zgodnie z PN EN ISO 3834-2. Wyrób posiada oznakowanie CE, - rama stalowa oczyszczana strumieniowo-ściernie do Sa2.5 wg PN EN ISO 8501-1 w komorze śrutowniczej o obiegu zamkniętym, malowana natryskowo w kabine lakierniczej i suszona w kabino-suszarce, - uchwyty transportowe (według standardów ISO) zlokalizowane w narożach, - możliwość piętrowania do 3 kondygnacji	- container steel construction in the EXC2 class according to PN EN 1090-1, made of cold-bended profiles, joined by welding according to PN EN ISO 3834-2. The product has CE marking, - steel frame abrasive blast cleaned to Sa 2.5 according to PN EN ISO 8501-1 in a closed blasting chamber, spray-painted in a spray booth and dried in a cabin-dryer, - transport handles (according to ISO standards) located in the corners, - possibility of stacking up to three storeys
DACH	ROOF
- dach o budowie warstwowej: * stalowa blacha ocynkowana 0,55 mm, * płyta wiórowa 12 mm, * wełna mineralna 50 mm, * paroizolacja z folii polietylenowej, * płyta warstwowa z wypełnieniem styropianowym 50 mm RAL 9010, - odprowadzenie wody deszczowej rynnami obwiedniowymi w ramie kontenera z rurami spustowymi w słupach narożnych, - charakterystyczne normowe obciążenie śniegiem sk = 1,6 kN/m <sup>2</sup>	- layered roof: * 0.55 mm steel galvanized sheet, * 12 mm chipboard, * 50 mm mineral wool insulation, * vapour barrier made of polyethylene film, * a sandwich panel with a styrofoam 50 mm RAL 9010, - drainage of rainwater through envelope gutters in a container frame with outlet pipes in corner posts, - Standardized roof snowload sk=1,6 kN/m <sup>2</sup>
ŚCIANY	WALLS
- zewnętrzne: * płyta warstwowa z wypełnieniem styropianowym 75 mm, od zewnątrz blacha niskofaldowa RAL 7035, od wewnątrz blacha gładka RAL 9010, - wewnętrzne: * płyta warstwowa z wypełnieniem styropianowym 50 mm RAL 9010, * ściany kabiny WC wykonane z płyty laminowanej 18 mm,	- external: * sandwich panel with a styrofoam 75 mm, from outside trapezoidal sheet RAL 7035, from internal smooth sheet RAL 9010, - internal: * a sandwich panel with a styrofoam 50 mm RAL 9010, * toilet cubicle walls made of 18 mm laminated panel
PODŁOGA	FLOOR
- podłoga o budowie warstwowej: * wykończenie podłogi: wykładzina PVC 2 mm w kolorze szarym – zgrzewana na łączeniach, wywinięta na ścianę, * płyta cementowo-drzewna 22 mm, * folia polietylenowa, * izolacja z wełny mineralnej 100 mm, * blacha trapezowa T-8 ocynkowana 0,5 mm, - nośność podłogi 200 kg/m <sup>2</sup>	- layered floor: * floor finish: 2 mm PVC floor lining, gray - welded at joints, turned up against the wall, * cement-bonded particle board 22mm, * polyethylene film, * 100 mm mineral wool insulation, * 0.5 mm galvanized T-8 trapezoidal sheet, - floor load capacity 200 kg/m <sup>2</sup>
OKNA	WINDOWS
- PVC w kolorze białym (wg rysunku), - okucia uchylne, - szyby zespolone o U=1,1 W/m <sup>2</sup> K matowe	- PVC, white (according to the drawing), - swing fittings, - matt insulated glass units with U = 1,1 W/m <sup>2</sup> K

DRZWI	DOOR
- zewnętrzne: * stalowe, jednoskrzydłowe, białe, o wymiarach 900 mm x 2000 mm (wg rysunku), izolowane termicznie, wyposażone w zamek, wkładkę patentową + 3 klucze, szyldy, klamki, - wewnętrzne: * płytowe łazienkowe, jednoskrzydłowe, białe (wg rysunku), wyposażone w zamek łazienkowy, szyld WC, klamki, tuleje wentylacyjne,	- external: * steel, single-door, white, dimensions: 900 mm x 2000 mm (according to the drawing), thermally insulated, equipped with a lock, lock cylinder + 3 keys, signboards, door handles, - internal: * single-panel white bathroom door (according to the drawing) equipped with a bathroom lock, toilet signboard, door handles, ventilation sleeves
INSTALACJA ELEKTRYCZNA	ELECTRICAL SYSTEM
- instalacja elektryczna podtynkowa, (gniazdka i włączniki natynkowe), - tablica bezpiecznikowa (rozdzielnia) 12MOD hermetyczna, - instalacja siłowa: gniazda 230V (wg rysunku), - instalacja oświetleniowa: oprawy świetlówkowe kl. ochronności IP65 z lampami LED 2x16W (wg rysunku), - zewnętrzne przyłącze instalacji na bazie gniazda i wtyku siłowego 5x32A, - uziemienie ramy kontenera za pomocą przewodu mocowanego śrubą M10 do konstrukcji	- electrical, flush-mounted instalation (surface mounted sockets and switches), - hermetic 12MOD circuit breaker panel (switchgear), - power system: 230V sockets (according to the drawing), - lighting system: fluorescent luminaries, IP65 protection class with 2x16W LED lamps (according to the drawing), - external connection of the installation based on a 5x32A socket and power plug, - earthing of the container frame by means of a wire fastened with an M10 screw
OGRZEWANIE	HEATING
- grzejnik elektryczny konwektorowy (wg rysunku)	- convector electric heater (according to the drawing)
INSTALACJE SANITARNE	SANITARY INSTALLATION
- instalacja wodna: natynkowa, wykonana z rur PP, kształtki i rury zgrzewane, dostosowana do ciśnienia 0,45 MPa, - instalacja kanalizacyjna: natynkowa, wykonana z rur PVC. Wyprowadzenie instalacji w podłogze lub w ścianie, - wyposażenie: terma 120 l, umywalka, WC, pisuar, kabina prysznicowa, kratka ściekowa (wg rysunku)	- water system: surface mounted, made of PP pipes, fittings and welded pipes, adjusted to the pressure of 0.45 MPa, - sewerage system: surface mounted made of PVC pipes. Leading installation in the floor or in the wall (optional), - equipment: 120l water heater, stand washbasin, shower cabin, floor drain, (according to the drawing)
WENTYLACJA	VENTILATION
- wentylatory lub kratki wentylacyjne (wg rysunku)	- fans or ventilation grates (according to the drawing)

### DOSTĘPNE OPCJE/AVAILABLE VARIANTS

	SR	FP	L
TAK/YES	X		X
NIE/NO		X	

SR – rama bez rynien obwiedniowych  
SR – frame without envelope gutters

FP – Flatpack  
FP – Flatpack

L – kieszenie transportowe (Lift)  
L – transport pockets (Lift)

# KONTENERY CONTAINERS

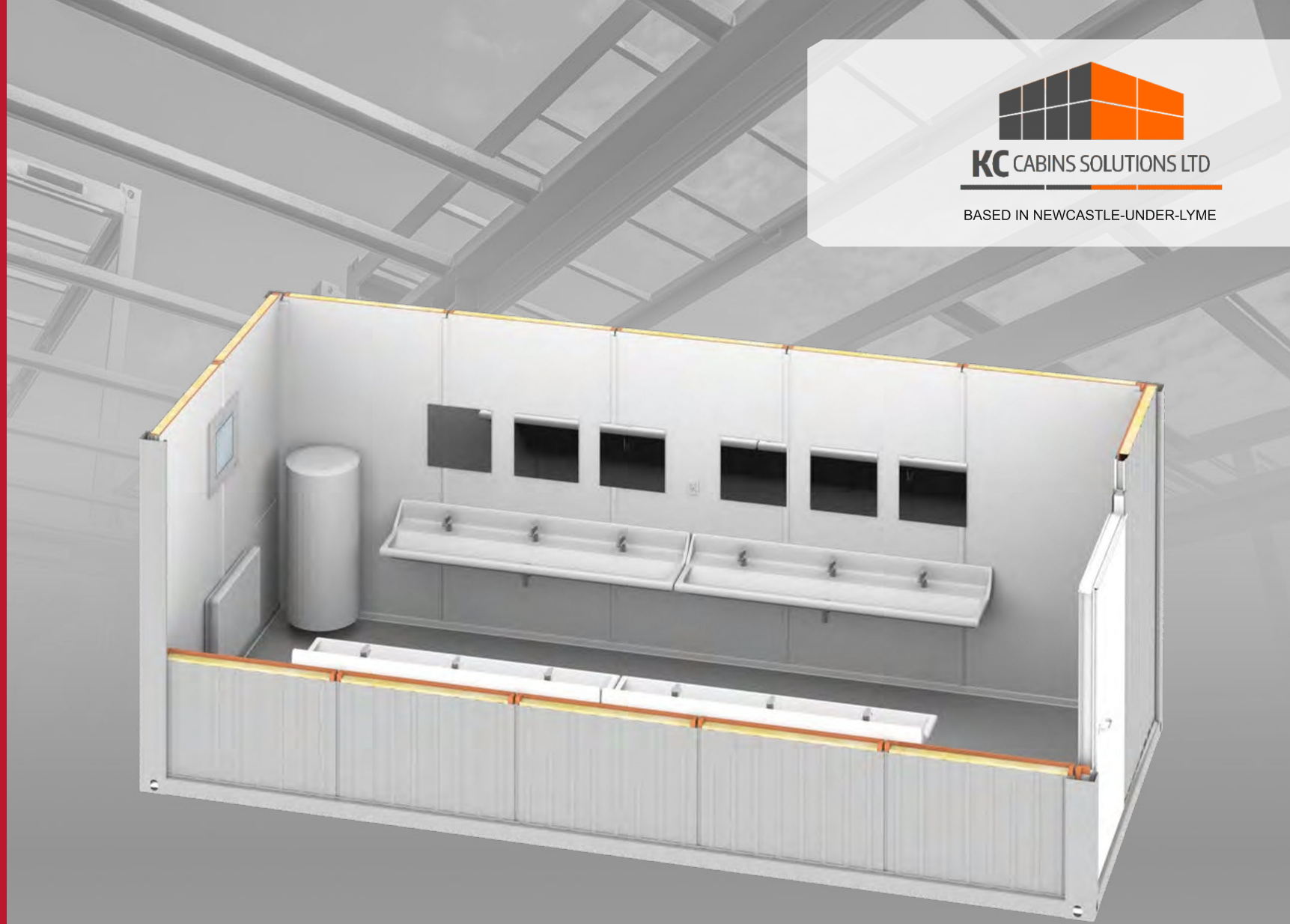

**KC** CABINS SOLUTIONS LTD

BASED IN NEWCASTLE-UNDER-LYME



# MS20-MU

# MS20-MU – KONTENER SANITARNY UMYWALNIA

## MS20-MU – SANITARY CONTAINER WITH WASHROOM

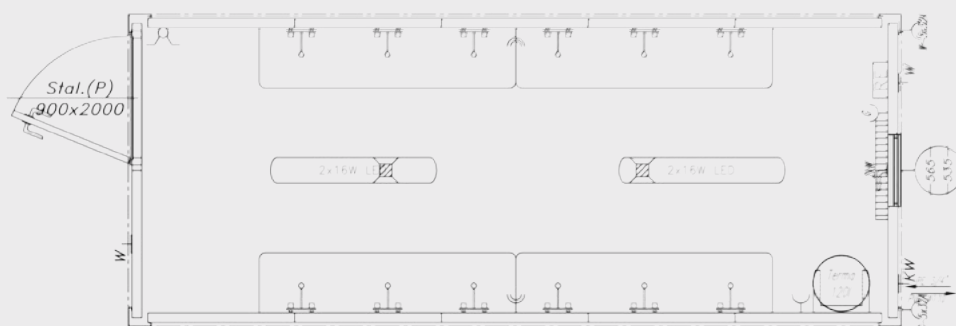

### SPECYFIKACJA / SPECIFICATION

WYMIARY	DIMENSIONS
- zewnętrzne: 6058x2438x2800 mm - wysokość wewnętrzna użytkowa: 2500 mm	- external dimensions: 6058x2438x2800 mm, - internal height: 2500 mm
KONSTRUKCJA	MODULE FRAME
- konstrukcja stalowa nośna kontenera w klasie EXC2 wg normy PN EN 1090-1, wykonana z profili zimnogiętych, łączonych metodą spawania zgodnie z PN EN ISO 3834-2. Wyrób posiada oznakowanie CE, - rama stalowa oczyszczana strumieniowo-ściernie do Sa2.5 wg PN EN ISO 8501-1 w komorze śrutowniczej o obiegu zamkniętym, malowana natryskowo w kabine lakierniczej i suszona w kabino-suszarce, - uchwyty transportowe (według standardów ISO) zlokalizowane w narożach, - możliwość piętrowania do 3 kondygnacji	- container steel construction in the EXC2 class according to PN EN 1090-1, made of cold-bended profiles, joined by welding according to PN EN ISO 3834-2. The product has CE marking, - steel frame abrasive blast cleaned to Sa 2.5 according to PN EN ISO 8501-1 in a closed blasting chamber, spray-painted in a spray booth and dried in a cabin-dryer, - transport handles (according to ISO standards) located in the corners, - possibility of stacking up to three storeys
DACH	ROOF
- dach o budowie warstwowej: * stalowa blacha ocynkowana 0,55 mm, * płyta wiórowa 12 mm, * wełna mineralna 50 mm, * paroizolacja z folii polietylenowej, * płyta warstwowa z wypełnieniem styropianowym 50 mm RAL 9010, - odprowadzenie wody deszczowej rynnami obwiedniowymi w ramie kontenera z rurami spustowymi w słupach narożnych, - charakterystyczne normowe obciążenie śniegiem sk = 1,6 kN/m <sup>2</sup>	- layered roof: * 0.55 mm steel galvanized sheet, * 12 mm chipboard, * 50 mm mineral wool insulation, * vapour barrier made of polyethylene film, * a sandwich panel with a styrofoam 50 mm RAL 9010, - drainage of rainwater through envelope gutters in a container frame with outlet pipes in corner posts, - Standardized roof snowload sk=1,6 kN/m <sup>2</sup>
ŚCIANY ZEWNĘTRZNE	WALLS
- płyta warstwowa z wypełnieniem styropianowym 75mm, od zewnątrz blacha trapezowa RAL 7035, od wewnątrz blacha gładka RAL 9010,	- sandwich panel with a styrofoam 75 mm, from outside trapezoidal sheet RAL 7035, from internal smooth sheet RAL 9010,
PODŁOGA	FLOOR
- podłoga o budowie warstwowej: * wykończenie podłogi: wykładzina PVC 2 mm w kolorze szarym – zgrzewana na łączeniach, wywinięta na ścianę, * płyta cementowo-drzazgowa 22 mm, * folia polietylenowa, * izolacja z wełny mineralnej 100 mm, * blacha trapezowa T-8 ocynkowana 0,5 mm, - nośność podłogi 200 kg/m <sup>2</sup>	- layered floor: * floor finish: 2 mm PVC floor lining, gray - welded at joints, turned up against the wall, * cement-bonded particle board 22mm, * polyethylene film, * 100 mm mineral wool insulation, * 0.5 mm galvanized T-8 trapezoidal sheet, - floor load capacity 200 kg/m <sup>2</sup>
OKNA	WINDOWS
- PVC w kolorze białym (wg rysunku), - okucia uchylne, - szyby zespolone o U=1,1 W/m <sup>2</sup> K matowe	- PVC, white (according to the drawing), - swing fittings, - matt insulated glass units with U = 1,1 W/m <sup>2</sup> K

DRZWI	DOOR
- stalowe, jednoskrzydłowe, białe, o wymiarach 900 mm x 2000 mm (wg rysunku), izolowane termicznie, wyposażone w zamek, wkładkę patentową + 3 klucze, szyldy, klamki	- steel, single-door, white, dimensions: 900 mm x 2000 mm (according to the drawing), thermally insulated, equipped with a lock, lock cylinder + 3 keys, signboards, door handles
INSTALACJA ELEKTRYCZNA	ELECTRICAL SYSTEM
- instalacja elektryczna podtynkowa, (gniazdka i włączniki natynkowe), - tablica bezpiecznikowa (rozdzielnia) 12MOD hermetyczna, - instalacja siłowa: gniazda 230V (wg rysunku), - instalacja oświetleniowa: oprawy świetlówkowe kl. ochronności IP65 z lampami LED 2x16W (wg rysunku), - zewnętrzne przyłącze instalacji na bazie gniazda i wtyku siłowego 5x32A, - uziemienie ramy kontenera za pomocą przewodu mocowanego śrubą M10 do konstrukcji	- electrical, flush-mounted instalation (surface mounted sockets and switches), - hermetic 12MOD circuit breaker panel (switchgear), - power system: 230V sockets (according to the drawing), - lighting system: fluorescent luminaries, IP65 protection class with 2x16W LED lamps (according to the drawing), - external connection of the installation based on a 5x32A socket and power plug, - earthing of the container frame by means of a wire fastened with an M10 screw
OGRZEWANIE	HEATING
- grzejnik elektryczny konwektorowy (wg rysunku)	- convector electric heater (according to the drawing)
INSTALACJE SANITARNE	SANITARY INSTALLATION
- instalacja wodna: natynkowa, wykonana z rur PP, kształtki i rury zgrzewane, dostosowana do ciśnienia 0,45 MPa, - instalacja kanalizacyjna: natynkowa, wykonana z rur PVC. Wyprowadzenie instalacji w podłogę lub w ścianie (do ustalenia), - wyposażenie: terma 120l, koryto umywalkowe, kratka ściekowa (wg rysunku)	- water system: surface mounted, made of PP pipes, fittings and welded pipes, adjusted to the pressure of 0.45 MPa, - sewerage system: surface mounted made of PVC pipes. Leading installation in the floor or in the wall (optional), - equipment: 120l water heater, three-stand washbasin, floor drain (according to the drawing)
WENTYLACJA	VENTILATION
- wentylatory lub kratki wentylacyjne (wg rysunku)	- fans or ventilation grates (according to the drawing)

### DOSTĘPNE OPCJE/AVAILABLE VARIANTS

	SR	FP	L
TAK/YES	X		X
NIE/NO		X	

SR – rama bez rynien obwiedniowych  
SR – frame without envelope gutters

FP – Flatpack  
FP – Flatpack

L – kieszenie transportowe (Lift)  
L – transport pockets (Lift)



# KONTENERY CONTAINERS

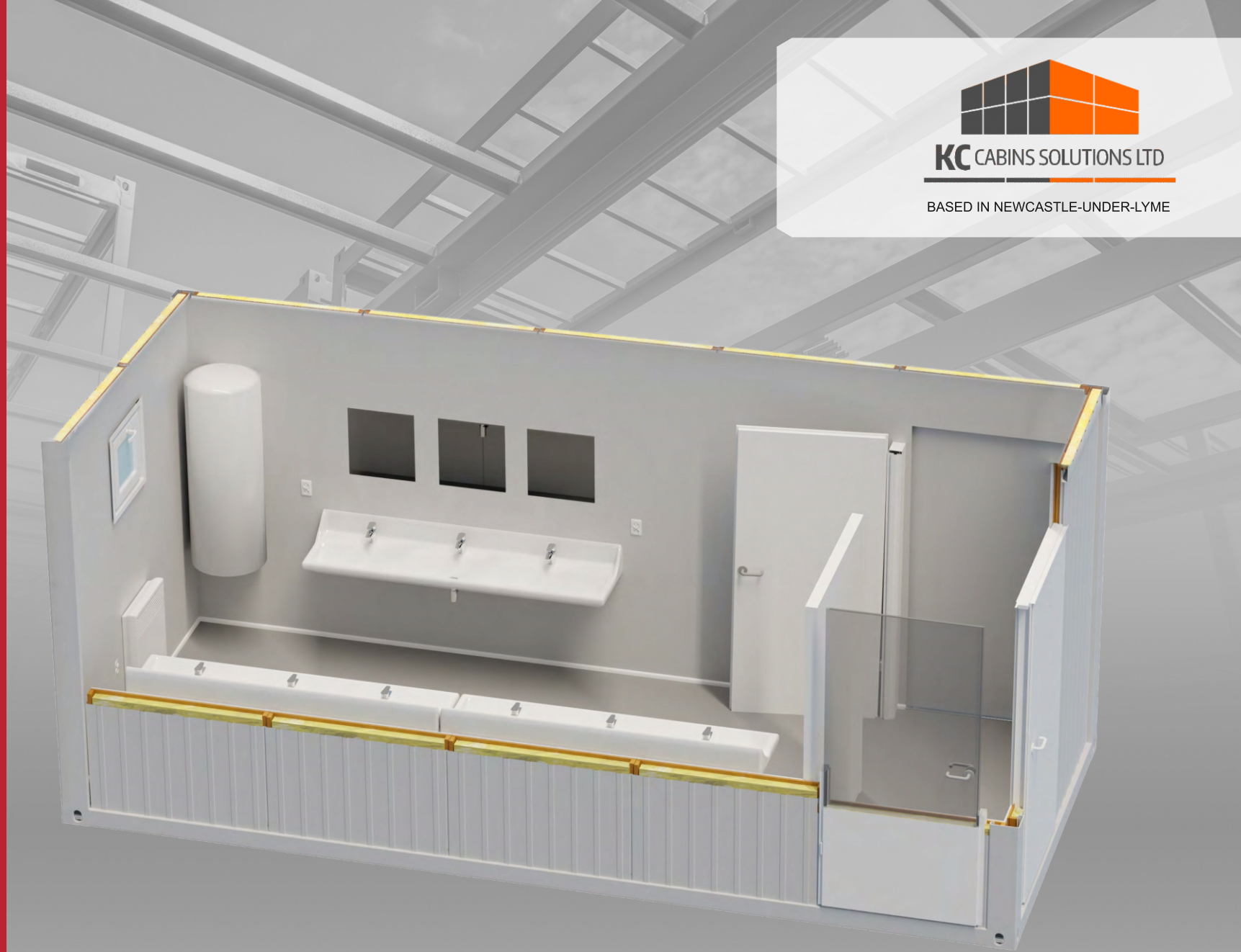

**KC CABINS SOLUTIONS LTD**

BASED IN NEWCASTLE-UNDER-LYME



# MS20K-MU

# MS20K-MU - KONTENER SANITARNY UMYWALNIA Z KORYTARZEM

## MS20K-MU - SANITARY CONTAINER WASH ROOM WITH CORRIDOR

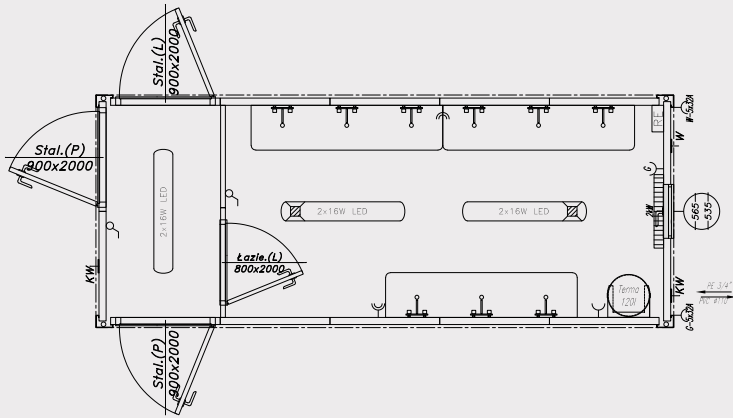

### SPECYFIKACJA / SPECIFICATION

WYMIARY	DIMENSIONS
- zewnętrzne: 6058x2438x2800 mm - wysokość wewnętrzna użytkowa: 2500 mm	- external dimensions: 6058x2438x2800 mm, - internal height: 2500 mm
KONSTRUKCJA	MODULE FRAME
- konstrukcja stalowa nośna kontenera w klasie EXC2 wg normy PN EN 1090-1, wykonana z profili zimnociętych, łączonych metodą spawania zgodnie z PN EN ISO 3834-2. Wyrób posiada oznakowanie CE, - rama stalowa oczyszczana strumieniowo-ściernie do Sa2.5 wg PN EN ISO 8501-1 w komorze śrutowniczej o obiegu zamkniętym, malowana natryskowo w kabynie lakierniczej i suszona w kabino-suszarce, - uchwyty transportowe (według standardów ISO) zlokalizowane w narożach, - możliwość piętrowania do 3 kondygnacji	- container steel construction in the EXC2 class according to PN EN 1090-1, made of cold-bended profiles, joined by welding according to PN EN ISO 3834-2. The product has CE marking, - steel frame abrasive blast cleaned to Sa 2.5 according to PN EN ISO 8501-1 in a closed blasting chamber, spray-painted in a spray booth and dried in a cabin-dryer, - transport handles (according to ISO standards) located in the corners, - possibility of stacking up to three storeys
DACH	ROOF
- dach o budowie warstwowej: * stalowa blacha ocynkowana 0,55 mm, * płyta wiórowa 12 mm, * wełna mineralna 50 mm, * paroizolacja z folii polietylenowej, * płyta warstwowa z wypełnieniem styropianowym 50 mm RAL 9010, - odprowadzenie wody deszczowej rynnami obwiedniowymi w ramie kontenera z rurami spustowymi w słupach narożnych, - charakterystyczne normowe obciążenie śniegiem sk = 1,6 kN/m <sup>2</sup>	- layered roof: * 0.55 mm steel galvanized sheet, * 12 mm chipboard, * 50 mm mineral wool insulation, * vapour barrier made of polyethylene film, * a sandwich panel with a styrofoam 50 mm RAL 9010, - drainage of rainwater through envelope gutters in a container frame with outlet pipes in corner posts, - Standardized roof snowload sk=1,6 kN/m <sup>2</sup>
ŚCIANY	WALLS
- zewnętrzne: * płyta warstwowa z wypełnieniem styropianowym 75 mm, od zewnątrz blacha niskofaldowa RAL 7035, od wewnątrz blacha gładka RAL 9010, - wewnętrzne: * płyta warstwowa z wypełnieniem styropianowym 50 mm RAL 9010,	- external: * sandwich panel with a styrofoam 75 mm, from outside trapezoidal sheet RAL 7035, from internal smooth sheet RAL 9010, - internal: * a sandwich panel with a styrofoam 50 mm RAL 9010,
PODŁOGA	FLOOR
- podłoga o budowie warstwowej: * wykończenie podłogi: wykładzina PVC 2 mm w kolorze szarym – zgrzewana na łączeniach, wywinięta na ścianę, * płyta cementowo-drzazgowa 22 mm, * folia polietylenowa, * izolacja z wełny mineralnej 100 mm, * blacha trapezowa T-8 ocynkowana 0,5 mm, - nośność podłogi 200 kg/m <sup>2</sup>	- layered floor: * floor finish: 2 mm PVC floor lining, gray- welded at joints, turned up against the wall, * cement-bonded particle board 22mm, * polyethylene film, * 100 mm mineral wool insulation, * 0.5 mm galvanized T-8 trapezoidal sheet, - floor load capacity 200 kg/m <sup>2</sup>
OKNA	WINDOWS
- PVC w kolorze białym (wg rysunku), - okucia uchylne, - szyby zespolone o U=1,1 W/m <sup>2</sup> K matowe	- PVC, white (according to the drawing), - swing fittings, - matt insulated glass units with U = 1,1 W/m <sup>2</sup> K

DRZWI	DOOR
- zewnętrzne: * stalowe, jednoskrzydłowe, białe, o wymiarach 900 mm x 2000 mm (wg rysunku), izolowane termicznie, wyposażone w zamek, wkładkę patentową + 3 klucze, szyldy, klamki, - wewnętrzne: * płytowe łazienkowe, jednoskrzydłowe, białe (wg rysunku), wyposażone w zamek łazienkowy, szyld WC, klamki, tuleje wentylacyjne,	- external: * steel, single-door, white, dimensions: 900 mm x 2000 mm (according to the drawing), thermally insulated, equipped with a lock, lock cylinder + 3 keys, signboards, door handles, - internal: * single-panel white bathroom door (according to the drawing) equipped with a bathroom lock, toilet signboard, door handles, ventilation sleeves
INSTALACJA ELEKTRYCZNA	ELECTRICAL SYSTEM
- instalacja elektryczna podtynkowa, (gniazdka i włączniki natynkowe), - tablica bezpiecznikowa (rozdzielnia) 12MOD hermetyczna, - instalacja siłowa: gniazda 230V (wg rysunku), - instalacja oświetleniowa: oprawy świetlówkowe kl. ochronności IP65 z lampami LED 2x16W (wg rysunku), - zewnętrzne przyłącze instalacji na bazie gniazda i wtyku siłowego 5x32A, - uziemienie ramy kontenera za pomocą przewodu mocowanego śrubą M10 do konstrukcji	- electrical, flush-mounted instalation (surface mounted sockets and switches), - hermetic 12MOD circuit breaker panel (switchgear), - power system: 230V sockets (according to the drawing), - lighting system: fluorescent luminaries, IP65 protection class with 2x16W LED lamps (according to the drawing), - external connection of the installation based on a 5x32A socket and power plug, - earthing of the container frame by means of a wire fastened with an M10 screw konstrukcji
OGRZEWANIE	HEATING
- grzejnik elektryczny konwektorowy (wg rysunku)	- convector electric heater (according to the drawing)
INSTALACJE SANITARNE	SANITARY INSTALLATION
- instalacja wodna: natynkowa, wykonana z rur PP, kształtki i rury zgrzewane, dostosowana do ciśnienia 0,45 MPa, - instalacja kanalizacyjna: natynkowa, wykonana z rur PVC. Wyprowadzenie instalacji w podłozie lub w ścianie (do ustalenia), - wyposażenie: terma 120l, koryto umywalkowe, kratka ściękowa (wg rysunku)	- water system: surface mounted, made of PP pipes, fittings and welded pipes, adjusted to the pressure of 0.45 MPa, - sewerage system: surface mounted made of PVC pipes. Leading installation in the floor or in the wall (optional), - equipment: 120l water heater, three-stand washbasin, floor drain (according to the drawing)
WENTYLACJA	VENTILATION
- wentylatory lub kratki wentylacyjne (wg rysunku)	- fans or ventilation grates (according to the drawing)

### DOSTĘPNE OPCJE/AVAILABLE VARIANTS

	SR	FP	L
TAK/YES	X		X
NIE/NO		X	

SR – rama bez rynien obwiedniowych  
SR – frame without envelope gutters  
FP – Flatpack  
FP – Flatpack  
L – kieszenie transportowe (Lift)  
L – transport pockets (Lift)

# KONTENERY CONTAINERS

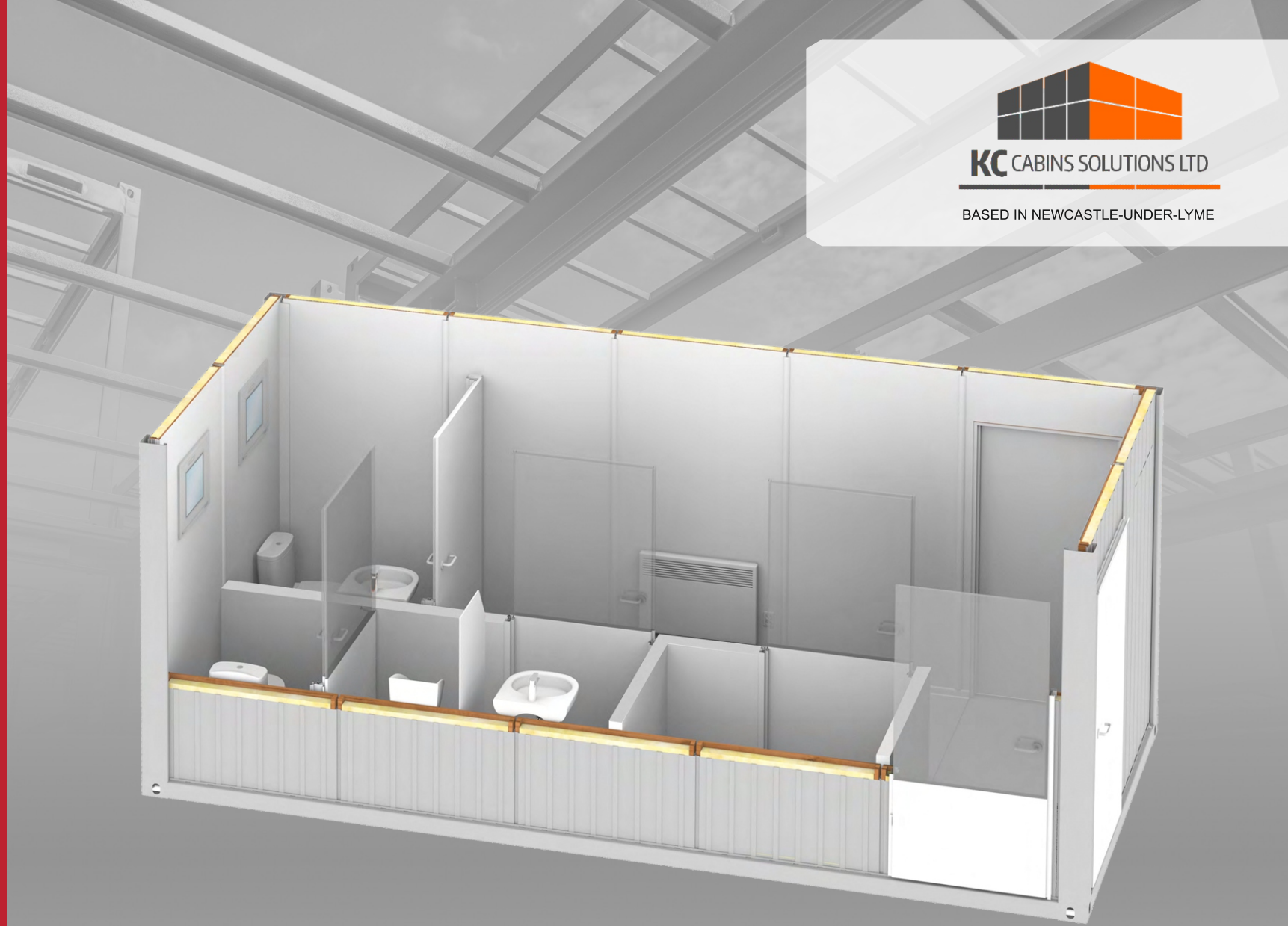

**KC** CABINS SOLUTIONS LTD

BASED IN NEWCASTLE-UNDER-LYME



# MS20-MSK

# MS20-MSK – KONTENER SANITARNY Z PRZEDSIONKIEM

## MS20-MSK – SANITARY CONTAINER WITH ENTRYWAY

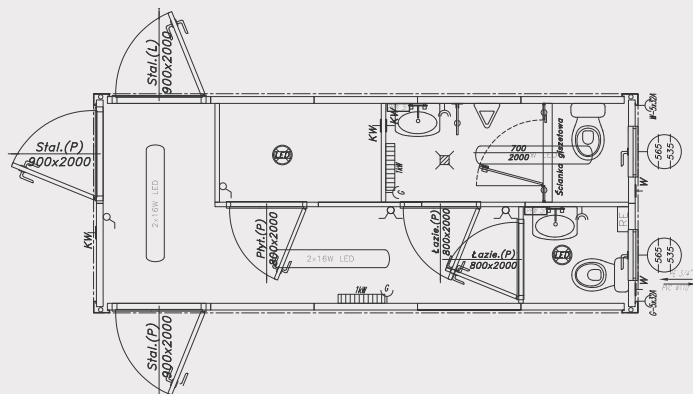

### SPECYFIKACJA / SPECIFICATION

WYMIARY	DIMENSIONS
- zewnętrzne: 6058x2438x2800 mm, - wysokość wewnętrzna użytkowa: 2500 mm	- external dimensions: 6058x2438x2800 mm, - internal height: 2500 mm
KONSTRUKCJA	MODULE FRAME
- konstrukcja stalowa nośna kontenera w klasie EXC2 wg normy PN EN 1090-1, wykonana z profili zimnogiętych, łączonych metodą spawania zgodnie z PN EN ISO 3834-2. Wyrób posiada oznakowanie CE, - rama stalowa oczyszczana strumieniowo-ściernie do Sa2.5 wg PN EN ISO 8501-1 w komorze śrutowniczej o obiegu zamkniętym, malowana natryskowo w kabynie lakierniczej i suszona w kabino-suszarce, - uchwyty transportowe (według standardów ISO) zlokalizowane w narożach, - możliwość piętrowania do 3 kondygnacji	- container steel construction in the EXC2 class according to PN EN 1090-1, made of cold-bended profiles, joined by welding according to PN EN ISO 3834-2. The product has CE marking, - steel frame abrasive blast cleaned to Sa 2.5 according to PN EN ISO 8501 -1 in a closed blasting chamber, spray-painted in a spray booth and dried in a cabin-dryer, - transport handles (according to ISO standards) located in the corners, - possibility of stacking up to three storeys
DACH	ROOF
- dach o budowie warstwowej: * stalowa blacha ocynkowana 0,55 mm, * płyta wiórowa 12 mm, * wełna mineralna 50 mm, * paroizolacja z folii polietylenowej, * płyta warstwowa z wypełnieniem styropianowym 50 mm RAL 9010, - odprowadzenie wody deszczowej rynnami obwiedniowymi w ramie kontenera z rurami spustowymi w słupach narożnych, - charakterystyczne normowe obciążenie śniegiem sk = 1,6 kN/m <sup>2</sup>	- layered roof: * 0,55 mm steel galvanized sheet, * 12 mm chipboard, * 50 mm mineral wool insulation, * vapour barrier made of polyethylene film, * a sandwich panel with a styrofoam 50 mm RAL 9010, - drainage of rainwater through envelope gutters in a container frame with outlet pipes in corner posts, - Standardized roof snowload sk=1,6 kN/m <sup>2</sup>
ŚCIANY	WALLS
- zewnętrzne: * płyta warstwowa z wypełnieniem styropianowym 75 mm, od zewnątrz blacha niskofaldowa RAL 7035, od wewnątrz blacha gładka RAL 9010, - wewnętrzne: * płyta warstwowa z wypełnieniem styropianowym 50 mm RAL 9010, * ściany kabiny WC wykonane z płyty laminowanej 18 mm	- external: * sandwich panel with a styrofoam 75 mm, from outside trapezoidal sheet RAL 7035, from internal smooth sheet RAL 9010, - internal: * sandwich panel with a styrofoam 50 mm RAL 9010 * toilet cubicle walls made of 18 mm laminated board
PODŁOGA	FLOOR
- podłoga o budowie warstwowej: * wykończenie podłogi: wykładzina PVC 2 mm w kolorze szarym – zgrzewana na łączeniach, wywinięta na ścianę, * płyta cementowo-drzewna 22 mm, * folia polietylenowa, * izolacja z wełny mineralnej 100 mm, * blacha trapezowa T-8 ocynkowana 0,5 mm, - nośność podłogi 200 kg/m <sup>2</sup>	- layered floor: * floor finish: 2 mm PVC floor lining, gray-welded at joints, turned up against the wall, * cement-bonded particle board 22mm, * polyethylene film, * 100 mm mineral wool insulation, * 0.5 mm galvanized T-8 trapezoidal sheet, - floor load capacity 200 kg/m <sup>2</sup>
OKNA	WINDOWS
- PVC w kolorze białym (wg rysunku), - okucia uchylne, - szyby zespolone o U=1,1 W/m <sup>2</sup> K matowe	- PVC, white (according to the drawing), - swing fittings, - matt insulated glass units with U = 1,1 W/m <sup>2</sup> K

DRZWI	DOOR
- zewnętrzne: * stalowe, jednoskrzydłowe, białe, o wymiarach 900 mm x 2000 mm (wg rysunku), izolowane termicznie, wyposażone w zamek, wkładkę patentową + 3 klucze, szyldy, klamki - wewnętrzne: * płytowe łazienkowe, jednoskrzydłowe, białe (wg rysunku), wyposażone w zamek łazienkowy, szyld WC, klamki, tuleje wentylacyjne, * płytowe, jednoskrzydłowe, białe (wg rysunku), wyposażone w zamek, wkładkę patentową + 3 klucze, szyldy, klamki * drzwi WC z płyty laminowanej gr.18 mm, szerokość 700 mm, okucia systemowe	- external: * steel, single-door, white, dimensions: 900 mm x 2000 mm (according to the drawing), thermally insulated, equipped with a lock, lock cylinder + 3 keys, signboards, door handles, - internal: * single-panel white bathroom door (according to the drawing) equipped with a bathroom lock, toilet signboard, door handles, ventilation sleeves * single-panel white door (according to the drawing), equipped with a lock, lock cylinder + 3 keys, signboards, door handles * toilet door made of laminated panel, thickness 18 mm, width 700 mm, system fittings
INSTALACJA ELEKTRYCZNA	ELECTRICAL SYSTEM
- instalacja elektryczna podtynkowa, (gniazdka i włączniki natynkowe), - tablica bezpiecznikowa (rozdzielnia) 12MOD hermetyczna, - instalacja siłowa: gniazda 230V (wg rysunku), - instalacja oświetleniowa: oprawy świetlówkowe kl. ochronności IP65 z lampami LED 2x16W (wg rysunku), - zewnętrzne przyłącze instalacji na bazie gniazda i wtyku siłowego 5x32A, - uziemienie ramy kontenera za pomocą przewodu mocowanego śrubą M10 do konstrukcji	- electrical, flush-mounted instalation (surface mounted sockets and switches), - hermetic 12MOD circuit breaker panel (switchgear), - power system: 230V sockets (according to the drawing), - lighting system: fluorescent luminaries, IP65 protection class with 2x16W LED lamps (according to the drawing), - external connection of the installation based on a 5x32A socket and power plug, - earthing of the container frame by means of a wire fastened with an M10 screw
OGRZEWANIE	HEATING
- grzejnik elektryczny konwektorowy (wg rysunku)	- convector electric heater (according to the drawing)
INSTALACJE SANITARNE	SANITARY INSTALLATION
- instalacja wodna: natynkowa, wykonana z rur PP, kształtki i rury zgrzewane, dostosowana do ciśnienia 0,45 MPa, - instalacja kanalizacyjna: natynkowa, wykonana z rur PVC. Wyprowadzenie instalacji w podłozie lub w ścianie (do ustalenia), - wyposażenie: przepływowy podgrzewacz wody, umywalka, WC, pisuar, kratka ściekowa (wg rysunku)	- water system: surface mounted, made of PP pipes, fittings and welded pipes, adjusted to the pressure of 0.45 MPa, - sewerage system: surface mounted made of PVC pipes. Leading installation in the floor or in the wall (optional), - equipment: flow-through water heater, washbasin, toilet, pissoir, floor drain (according to the drawing)

### DOSTĘPNE OPCJE/AVAILABLE VARIANTS

	SR	FP	L
TAK/YES	X		X
NIE/NO		X	

SR – rama bez rynien obwiedniowych  
SR – frame without envelope gutters  
FP – Flatpack  
FP – Flatpack  
L – kieszenie transportowe (Lift)  
L – transport pockets (Lift)

# KONTENERY CONTAINERS



**KC CABINS SOLUTIONS LTD**

BASED IN NEWCASTLE-UNDER-LYME

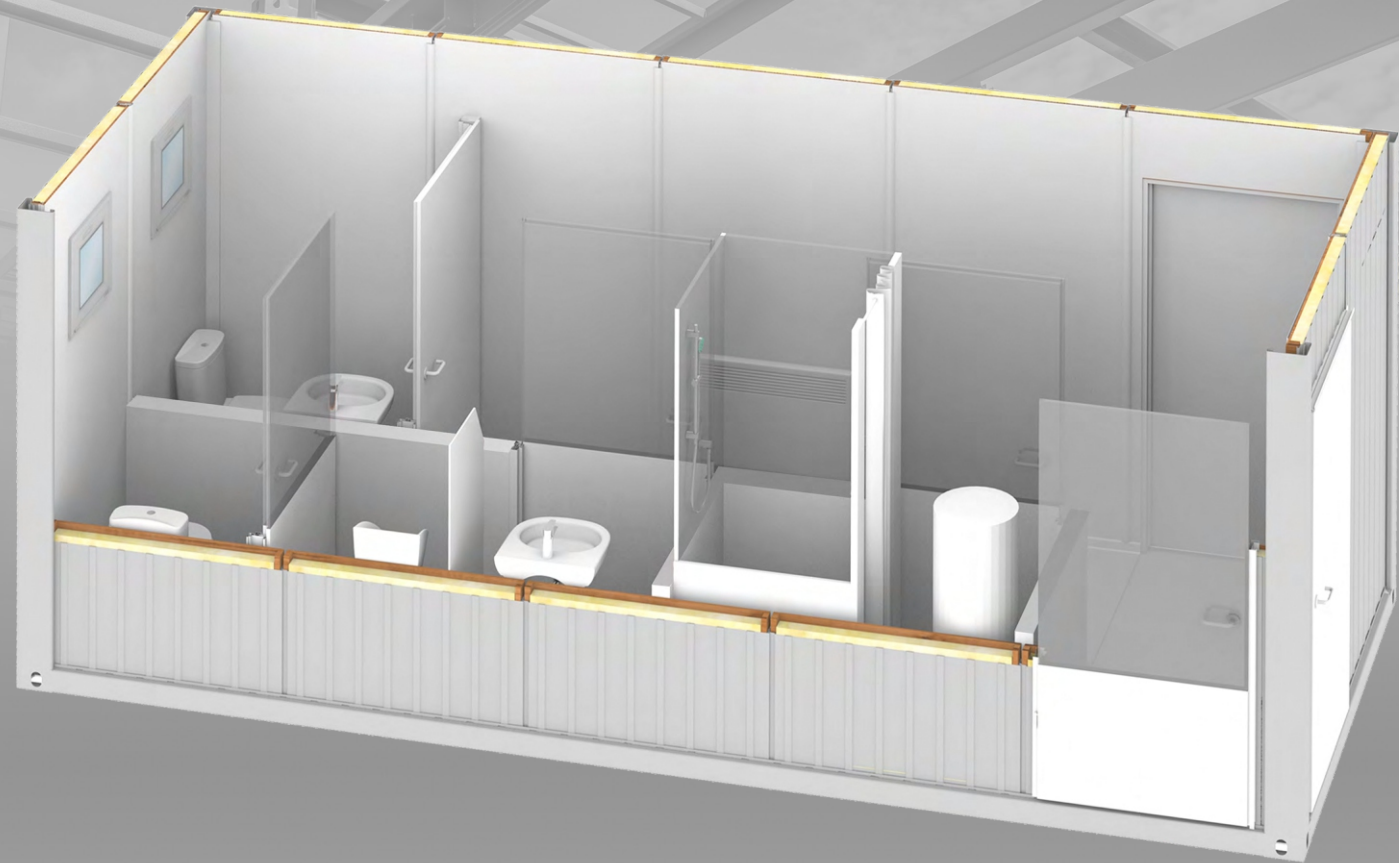

# MS20-MSK/P

# MS20-MSK/P – KONTENER SANITARNY Z PRZEDSIONKIEM I PRYSZNICEM

## MS20-MSK/P – SANITARY CONTAINER WITH ENTRYWAY AND SHOWER

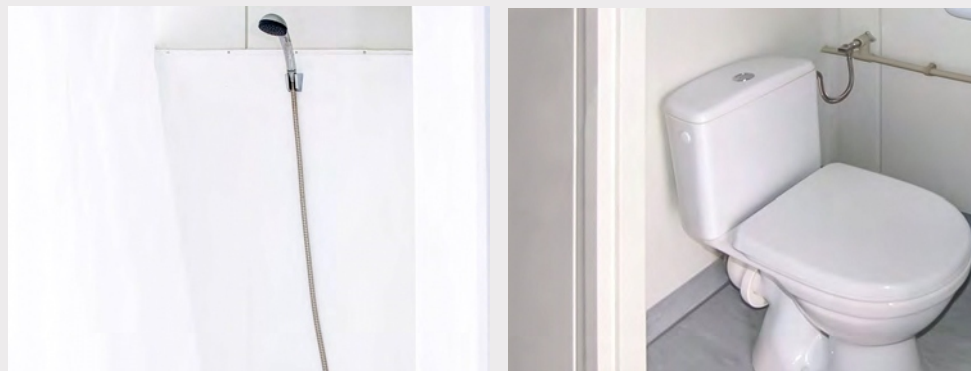
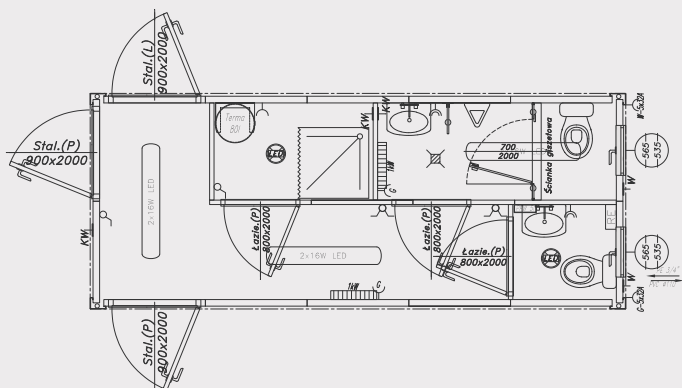

### SPECYFIKACJA / SPECIFICATION

WYMIARY	DIMENSIONS
- zewnętrzne: 6058x2438x2800 mm - wysokość wewnętrzna użytkowa: 2500 mm	- external dimensions: 6058x2438x2800 mm, - internal height: 2500 mm
KONSTRUKCJA	MODULE FRAME
- konstrukcja stalowa nośna kontenera w klasie EXC2 wg normy PN EN 1090-1, wykonana z profili zimnogiętych, łączonych metodą spawania zgodnie z PN EN ISO 3834-2. Wyrób posiada oznakowanie CE, - rama stalowa oczyszczana strumieniowo-ściernie do Sa2.5 wg PN EN ISO 8501-1 w komorze śrutowniczej o obiegu zamkniętym, malowana natryskowo w kabynie lakierniczej i suszona w kabino-suszarce, - uchwyty transportowe (według standardów ISO) zlokalizowane w narożach, - możliwość piętrowania do 3 kondygnacji	- container steel construction in the EXC2 class according to PN EN 1090-1, made of cold-bended profiles, joined by welding according to PN EN ISO 3834-2. The product has CE marking, - steel frame abrasive blast cleaned to Sa 2.5 according to PN EN ISO 8501 -1 in a closed blasting chamber, spray-painted in a spray booth and dried in a cabin-dryer, - transport handles (according to ISO standards) located in the corners, - possibility of stacking up to three storeys
DACH	ROOF
- dach o budowie warstwowej: * stalowa blacha ocynkowana 0,55 mm, * płyta wiórowa 12 mm, * wełna mineralna 50 mm, * paroizolacja z folii polietylenowej, * płyta warstwowa z wypełnieniem styropianowym 50 mm RAL 9010, - odprowadzenie wody deszczowej rynnami obwiedniowymi w ramie kontenera z rurami spustowymi w słupach narożnych, - charakterystyczne normowe obciążenie śniegiem sk = 1,6 kN/m <sup>2</sup>	- layered roof: * 0.55 mm steel galvanized sheet, * 12 mm chipboard, * 50 mm mineral wool insulation, * vapour barrier made of polyethylene film, * a sandwich panel with a styrofoam 50 mm RAL 9010, - drainage of rainwater through envelope gutters in a container frame with outlet pipes in corner posts, - Standardized roof snowload sk=1,6 kN/m <sup>2</sup>
ŚCIANY	WALLS
- zewnętrzne: * płyta warstwowa z wypełnieniem styropianowym 75 mm, od zewnątrz blacha niskofalduwa RAL 7035, od wewnątrz blacha gładka RAL 9010, - wewnętrzne: * płyta warstwowa z wypełnieniem styropianowym 50 mm RAL 9010, * ściany kabiny WC wykonane z płyty laminowanej 18 mm	- external: * sandwich panel with a styrofoam 75 mm, from outside trapezoidal sheet RAL 7035, from internal smooth sheet RAL 9010, - internal: * a sandwich panel with a styrofoam 50 mm RAL 9010, * toilet cubicle walls made of 18 mm laminated board
PODŁOGA	FLOOR
- podłoga o budowie warstwowej: * wykończenie podłogi: wykładzina PVC 2 mm w kolorze szarym – zgrzewana na łączeniach, wywinięta na ścianę, * płyta cementowo-drzazgowa 22 mm, * folia polietylenowa, * izolacja z wełny mineralnej 100 mm, * blacha trapezowa T-8 ocynkowana 0,5 mm, - nośność podłogi 200 kg/m <sup>2</sup>	- layered floor: * floor finish: 2 mm PVC floor lining, gray -welded at joints, turned up against the wall, * cement-bonded particle board 22mm, * polyethylene film, * 100 mm mineral wool insulation, * 0.5 mm galvanized T-8 trapezoidal sheet, - floor load capacity 200 kg/m <sup>2</sup>
OKNA	WINDOWS
- PVC w kolorze białym (wg rysunku), - okucia uchylne, - szyby zespolone o U=1,1 W/m <sup>2</sup> K matowe	- PVC, white (according to the drawing), - swing fittings, - matt insulated glass units with U = 1,1 W/m <sup>2</sup> K

DRZWI	DOOR
- zewnętrzne: * stalowe, jednoskrzydłowe, białe, o wymiarach 900 mm x 2000 mm (wg rysunku), izolowane termicznie, wyposażone w zamek, wkładkę patentową + 3 klucze, szyldy, klamki - wewnętrzne: * płytowe łazienkowe, jednoskrzydłowe, białe (wg rysunku), wyposażone w zamek łazienkowy, szyld WC, klamki, tuleje wentylacyjne, * płytowe, jednoskrzydłowe, białe (wg rysunku), wyposażone w zamek, wkładkę patentową + 3 klucze, szyldy, klamki * drzwi WC z płyty laminowanej gr.18 mm, szerokość 700 mm, okucia systemowe	- external: * steel, single-door, white, dimensions: 900mm x 2000 mm (according to the drawing), thermally insulated, equipped with a lock, lock cylinder + 3 keys, signboards, door handles, - internal: * single-panel white bathroom door (according to the drawing) equipped with a bathroom lock, toilet signboard, door handles, ventilation sleeves * single-panel white door (according to the drawing), equipped with a lock, lock cylinder + 3 keys, signboards, door handles * toilet door made of laminated panel, thickness 18 mm, width 700 mm, system fittings
INSTALACJA ELEKTRYCZNA	ELECTRICAL SYSTEM
- instalacja elektryczna podtynkowa, (gniazdka i włączniki natynkowe), - tablica bezpiecznikowa (rozdzielnia) 12MOD hermetyczna, - instalacja siłowa: gniazda 230V (wg rysunku), - instalacja oświetleniowa: oprawy świetlówkowe kl. ochronności IP65 z lampami LED 2x16W (wg rysunku), - zewnętrzne przyłącze instalacji na bazie gniazda i wtyku siłowego 5x32A, - uziemienie ramy kontenera za pomocą przewodu mocowanego śrubą M10 do konstrukcji	- electrical, flush-mounted instalation (surface mounted sockets and switches), - hermetic 12MOD circuit breaker panel (switchgear), - power system: 230V sockets (according to the drawing), - lighting system: fluorescent luminaries, IP65 protection class with 2x16W LED lamps (according to the drawing), - external connection of the installation based on a 5x32A socket and power plug, - earthing of the container frame by means of a wire fastened with an M10 screw
OGRZEWANIE	HEATING
- grzejnik elektryczny konwektorowy (wg rysunku)	- convector electric heater (according to the drawing)
INSTALACJE SANITARNE	SANITARY INSTALLATION
- instalacja wodna: natynkowa, wykonana z rur PP, kształtki i rury zgrzewane, dostosowana do ciśnienia 0,45 MPa, - instalacja kanalizacyjna: natynkowa, wykonana z rur PVC. Wyprowadzenie instalacji w podłogę lub w ścianie, - wyposażenie: przepływowy podgrzewacz wody, terma 80 l, umywalka, WC, pisuar, kabina prysznicowa, kratka ściekowa (wg rysunku)	- water system: surface mounted, made of PP pipes, fittings and welded pipes, adjusted to the pressure of 0.45 MPa, - sewerage system: surface mounted made of PVC pipes. Leading installation in the floor or in the wall (optional), - equipment: flow-through water heater, 80l water heater, washbasin, toilet, pissoir, shower cabin, floor drain, (according to the drawing)

### DOSTĘPNE OPCJE/AVAILABLE VARIANTS

	SR	FP	L
TAK/YES	X		X
NIE/NO		X	

SR – rama bez rynien obwiedniowych  
SR – frame without envelope gutters

FP – Flatpack  
FP – Flatpack

L – kieszenie transportowe (Lift)  
L – transport pockets (Lift)

# KONTENERY CONTAINERS

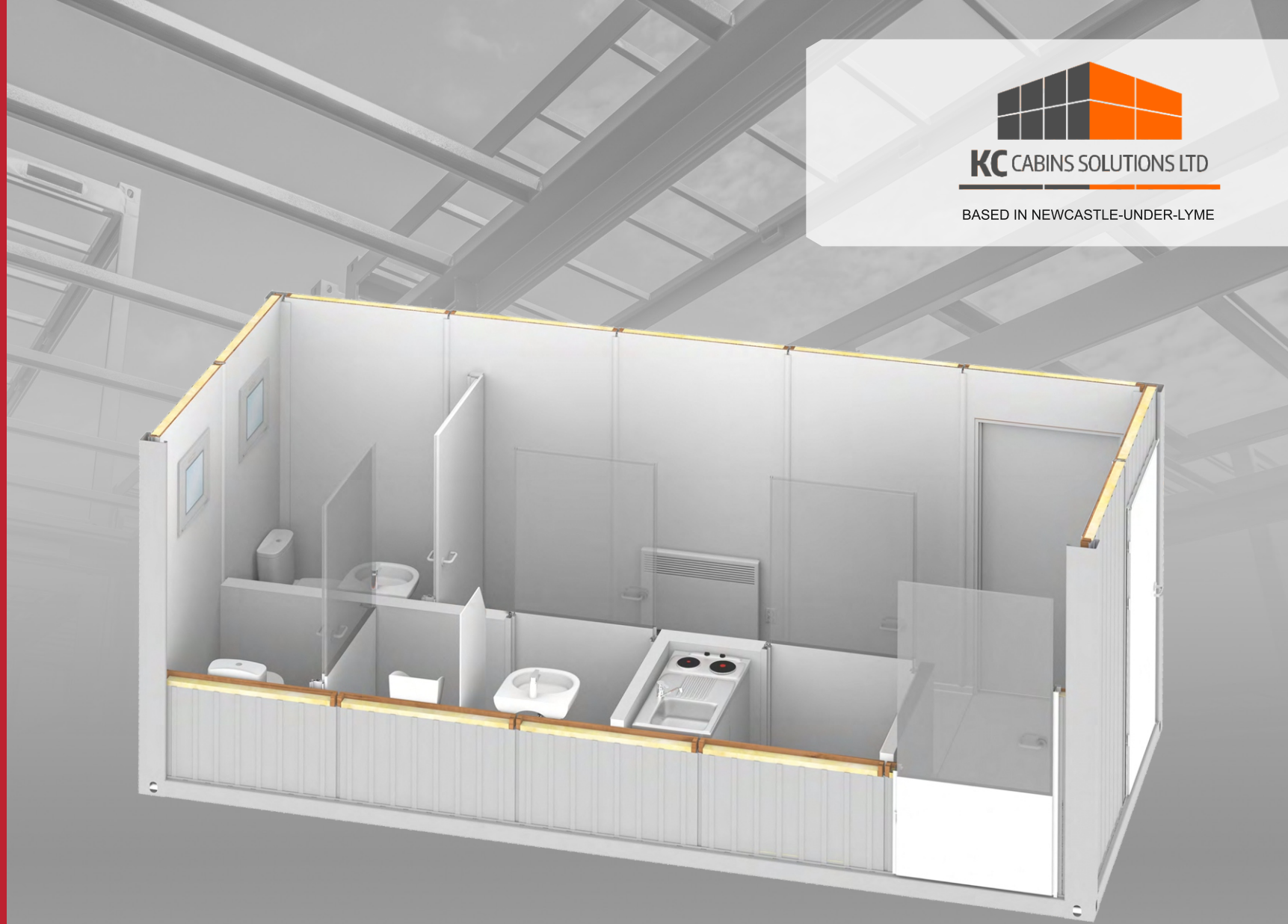

**KC CABINS SOLUTIONS LTD**

BASED IN NEWCASTLE-UNDER-LYME



# MS20-MSK/Z

# MS20-MSK/Z – KONTENER SANITARNY Z PRZEDSIONKIEM I ZESTAWEM KUCHENNYM

## MS20-MSK/Z – SANITARY CONTAINER WITH ENTRYWAY AND A KITCHEN

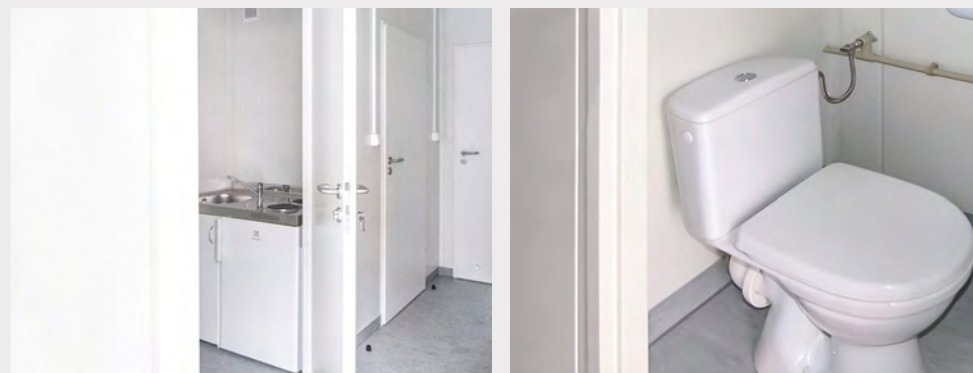
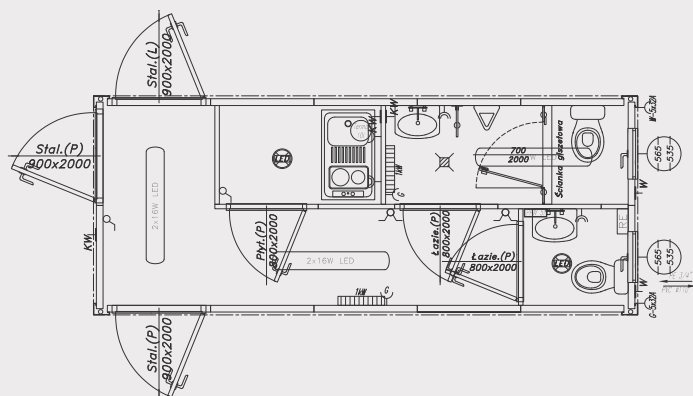

### SPECYFIKACJA / SPECIFICATION

WYMIARY	DIMENSIONS
- zewnętrzne: 6058x2438x2800 mm - wysokość wewnętrzna użytkowa: 2500 mm	- external dimensions: 6058x2438x2800 mm, - internal height: 2500 mm
KONSTRUKCJA	MODULE FRAME
- konstrukcja stalowa nośna kontenera w klasie EXC2 wg normy PN EN 1090-1, wykonana z profili zimnogiętych, łączonych metodą spawania zgodnie z PN EN ISO 3834-2. Wyrób posiada oznakowanie CE, - rama stalowa oczyszczana strumieniowo-ścieranie do Sa2.5 wg PN EN ISO 8501-1 w komorze śrutowniczej o obiegu zamkniętym, malowana natryskowo w kabynie lakierniczej i suszona w kabino-suszarce, - uchwyty transportowe (według standardów ISO) zlokalizowane w narożach, - możliwość piętrowania do 3 kondygnacji	- container steel construction in the EXC2 class according to PN EN 1090-1, made of cold-bended profiles, joined by welding according to PN EN ISO 3834-2. The product has CE marking, - steel frame abrasive blast cleaned to Sa 2.5 according to PN EN ISO 8501 -1 in a closed blasting chamber, spray-painted in a spray booth and dried in a cabin-dryer, - transport handles (according to ISO standards) located in the corners, - possibility of stacking up to three storeys
DACH	ROOF
- dach o budowie warstwowej: * stalowa blacha ocynkowana 0,55 mm, * płyta wiórowa 12 mm, * wełna mineralna 50 mm, * paroizolacja z folii polietylenowej, * płyta warstwowa z wypełnieniem styropianowym 50 mm RAL 9010, - odprowadzenie wody deszczowej rynnami obwiedniowymi w ramie kontenera z rurami spustowymi w słupach narożnych, - charakterystyczne normowe obciążenie śniegiem sk = 1,6 kN/m <sup>2</sup>	- layered roof: * 0.55 mm steel galvanized sheet, * 12 mm chipboard, * 50 mm mineral wool insulation, * vapour barrier made of polyethylene film, * a sandwich panel with a styrofoam 50 mm RAL 9010, - drainage of rainwater through envelope gutters in a container frame with outlet pipes in corner posts, - Standardized roof snowload sk=1,6 kN/m <sup>2</sup>
ŚCIANY	WALLS
- zewnętrzne: * płyta warstwowa z wypełnieniem styropianowym 75 mm, od zewnątrz blacha niskofalowana RAL 7035, od wewnątrz blacha gładka RAL 9010, - wewnętrzne: * płyta warstwowa z wypełnieniem styropianowym 50 mm RAL 9010, * ściany kabiny WC wykonane z płyty laminowanej 18 mm	- external: * sandwich panel with a styrofoam 75 mm, from outside trapezoidal sheet RAL 7035, from internal smooth sheet RAL 9010, - internal: * a sandwich panel with a styrofoam 50 mm RAL 9010, * toilet cubicle walls made of 18 mm laminated board
PODŁOGA	FLOOR
- podłoga o budowie warstwowej: * wykończenie podłogi: wykładzina PVC 2 mm w kolorze szarym – zgrzewana na łączeniach, wywinięta na ścianę, * płyta cementowo-drzazgowa 22 mm, * folia polietylenowa, * izolacja z wełny mineralnej 100 mm, * blacha trapezowa T-8 ocynkowana 0,5 mm, - nośność podłogi 200 kg/m <sup>2</sup>	- layered floor: * floor finish: 2 mm PVC floor lining, gray- welded at joints, turned up against the wall, * cement-bonded particle board 22mm, * polyethylene film, * 100 mm mineral wool insulation, * 0.5 mm galvanized T-8 trapezoidal sheet, - floor load capacity 200 kg/m <sup>2</sup>
OKNA	WINDOWS
- PVC w kolorze białym (wg rysunku), - okucia uchylne, - szyby zespolone o U=1,1 W/m <sup>2</sup> K matowe	- PVC, white (according to the drawing), - swing fittings, - matt insulated glass units with U = 1,1 W/m <sup>2</sup> K

DRZWI	DOOR
- zewnętrzne: * stalowe, jednoskrzydłowe, białe, o wymiarach 900 mm x 2000 mm (wg rysunku), izolowane termicznie, wyposażone w zamek, wkładkę patentową + 3 klucze, szyldy, klamki - wewnętrzne: * płytowe łazienkowe, jednoskrzydłowe, białe (wg rysunku), wyposażone w zamek łazienkowy, szyld WC, klamki, tuleje wentylacyjne, * płytowe, jednoskrzydłowe, białe (wg rysunku), wyposażone w zamek, wkładkę patentową + 3 klucze, szyldy, klamki * drzwi WC z płyty laminowanej gr.18 mm, szerokość 700 mm, okucia systemowe	- external: * steel, single-door, white, dimensions:900 mm x 2000 mm (according to the drawing), thermally insulated, equipped with a lock, lock cylinder + 3 keys, signboards, door handles, - internal: * single-panel white bathroom door (according to the drawing) equipped with a bathroom lock, toilet signboard, door handles, ventilation sleeves * single-panel white door (according to the drawing), equipped with a lock, lock cylinder + 3 keys, signboards, door handles * toilet door made of laminated panel, thickness 18 mm, width 700 mm, system fittings
INSTALACJA ELEKTRYCZNA	ELECTRICAL SYSTEM
- instalacja elektryczna podtynkowa, (gniazdka i włączniki natynkowe), - tablica bezpiecznikowa (rozdzielnia) 12MOD hermetyczna, - instalacja siłowa: gniazda 230V (wg rysunku), - instalacja oświetleniowa: oprawy świetłówkowe kl. ochronności IP65 z lampami LED 2x16W (wg rysunku), - zewnętrzne przyłącze instalacji na bazie gniazda i wtyku siłowego 5x32A, - uziemienie ramy kontenera za pomocą przewodu mocowanego śrubą M10 do konstrukcji	- electrical, flush-mounted instalation (surface mounted sockets and switches), - hermetic 12MOD circuit breaker panel (switchgear), - power system: 230V sockets (according to the drawing), - lighting system: fluorescent luminaries, IP65 protection class with 2x16W LED lamps (according to the drawing), - external connection of the installation based on a 5x32A socket and power plug, - earthing of the container frame by means of a wire fastened with an M10 screw
OGRZEWANIE	HEATING
- grzejnik elektryczny konwektorowy (wg rysunku)	- convector electric heater (according to the drawing)
INSTALACJE SANITARNE	SANITARY INSTALLATION
- instalacja wodna: natynkowa, wykonana z rur PP, kształtki i rury zgrzewane, dostosowana do ciśnienia 0,45 MPa, - instalacja kanalizacyjna: natynkowa, wykonana z rur PVC. Wyprowadzenie instalacji w podłozie lub w ścianie, - wyposażenie: przepływowy podgrzewacz wody, terma 10l, umywalka, WC, pisuar, kratka ściekowa, miniblok kuchenny (wg rysunku)	- water system: surface mounted, made of PP pipes, fittings and welded pipes, adjusted to the pressure of 0.45 MPa, - sewerage system: surface mounted made of PVC pipes. Leading installation in the floor or in the wall (optional), - equipment: flow-through water heater, 10l hot water heater, washbasin, toilet, pissoir, floor drain, mini kitchen (according to the drawing)

### DOSTĘPNE OPCJE/AVAILABLE VARIANTS

	SR	FP	L
TAK/YES	X		X
NIE/NO		X	

SR – rama bez rynien obwiedniowych  
SR – frame without envelope gutters  
FP – Flatpack  
FP – Flatpack  
L – kieszenie transportowe (Lift)  
L – transport pockets (Lift)